

# Infosessie warmtescan

**GRATIS  
WARMTESCAN  
VOOR UW WONING**

**> Schrijf nu in!**

**ENERGIE** huis  
DIENSTVERLENENDE VERENIGING  
WESTHOEK



# Toepassingsgebied Thermografie

## Toepassingsgebied

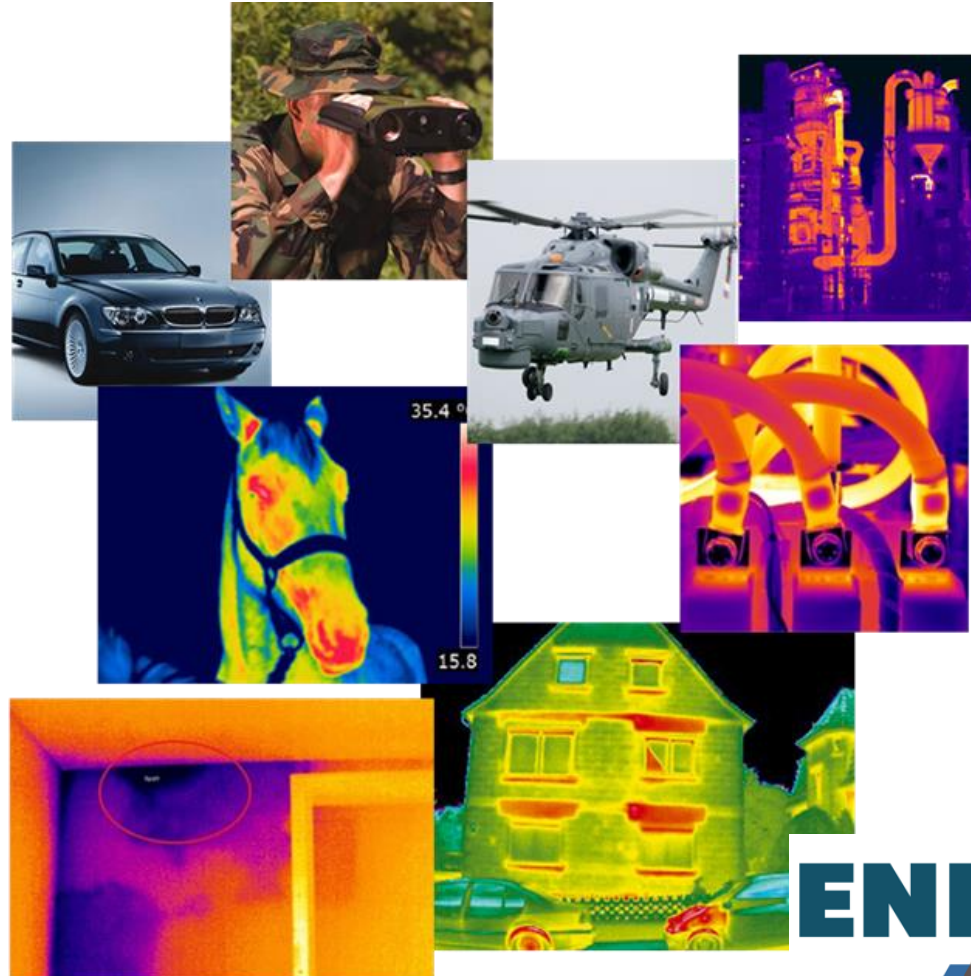
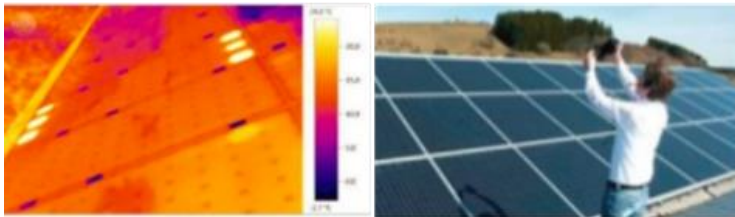
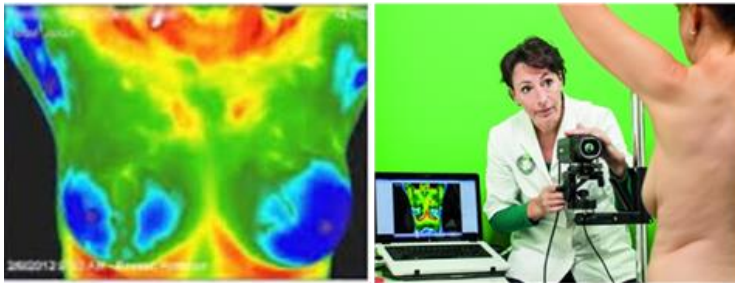

Thermografie maakt het  
onzichtbare zichtbaar



# Wat is Thermografie?

Thermografie is de **omzetting van infrarode straling in thermische beelden.**

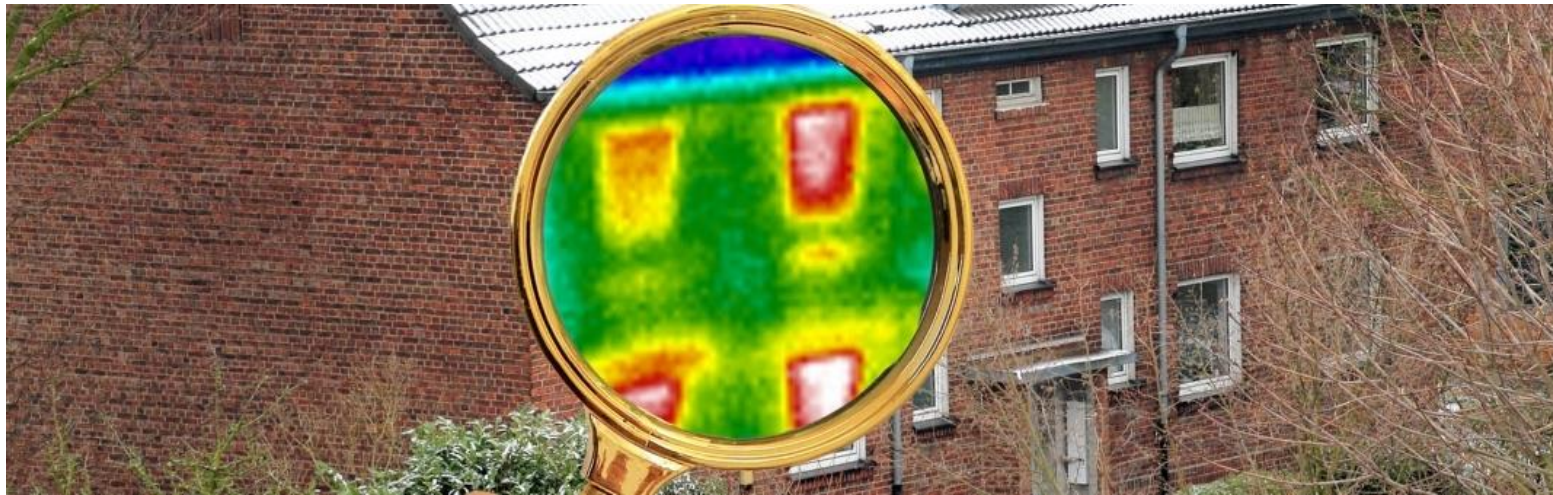

- We **meten energie!**
- Dankzij thermografie kunnen we meer **ZIEN & DOEN.**

# Wat is gevelthermografie?



# Wat is gevelthermografie?

We zullen u **ENERGIEVERLIES** leren zien!

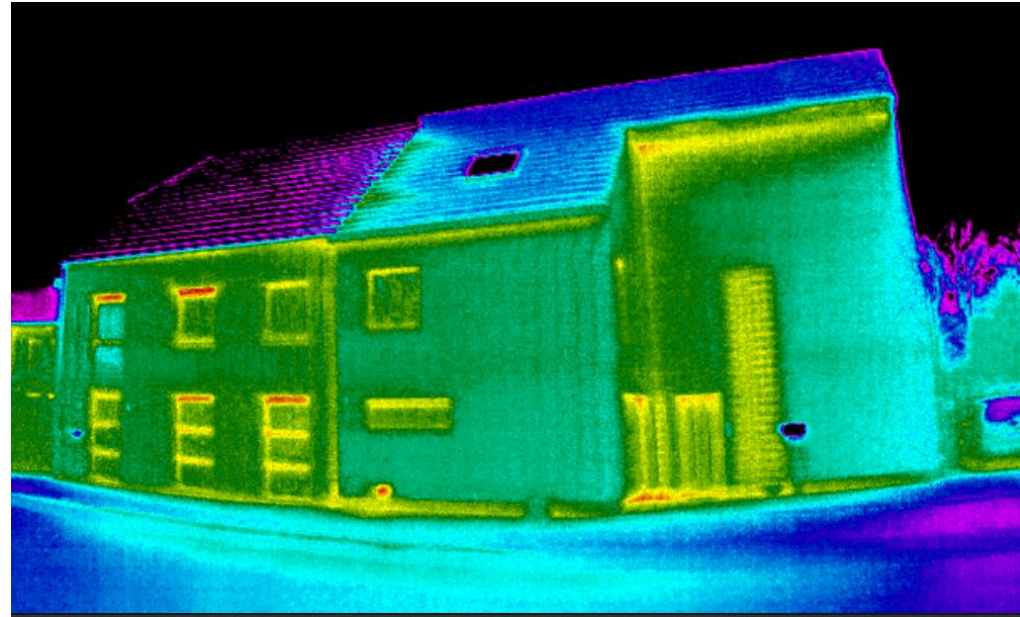



# Interpretatie Gevelscans (foto's van buiten)

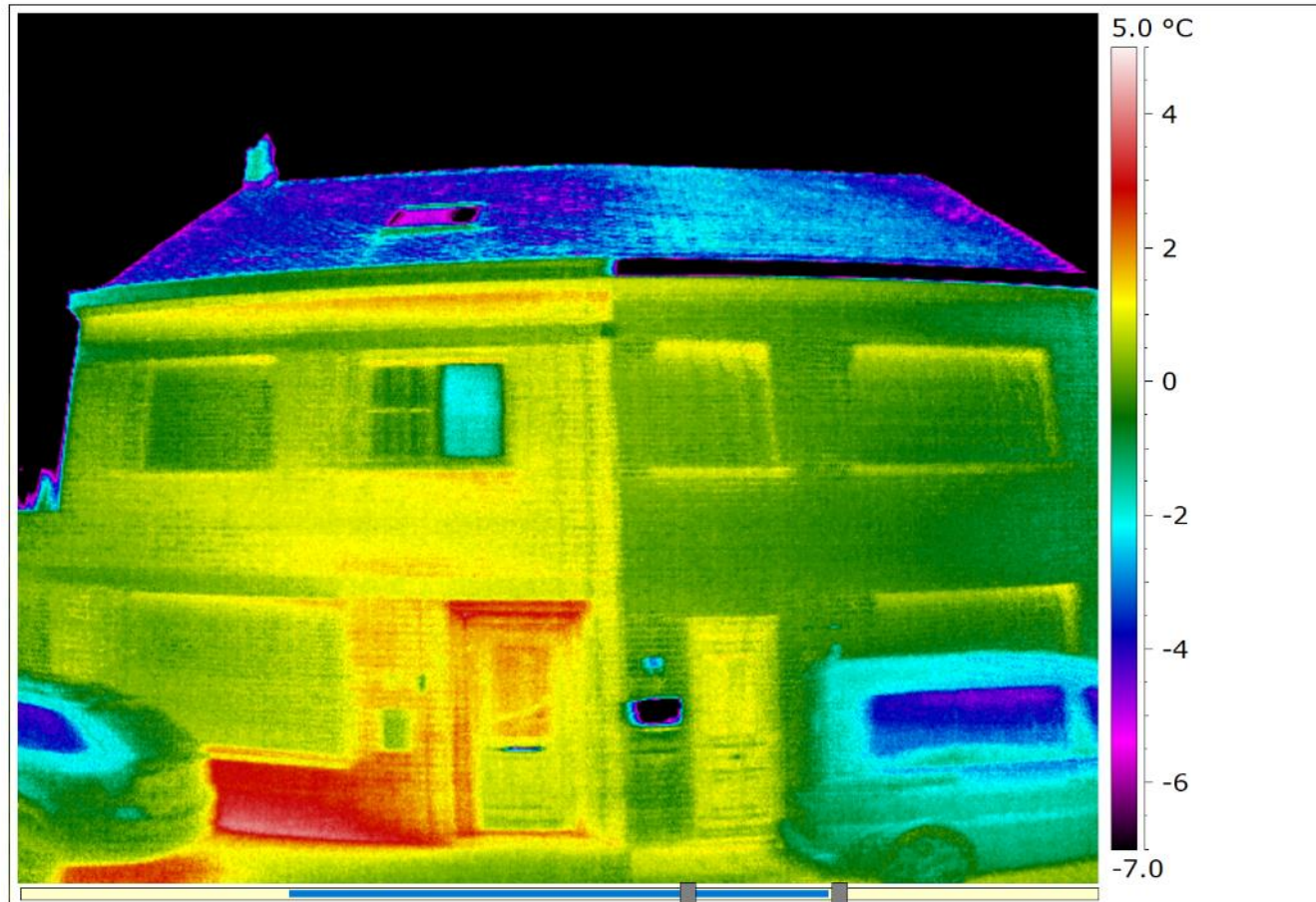

Zeer veel  
energieverlies

Veel  
energieverlies

Behoorlijk wat  
energieverlies

Gemiddeld  
energieverlies

Weinig  
energieverlies

Niet te  
ondernemen

# Interpretatie Gevelscans

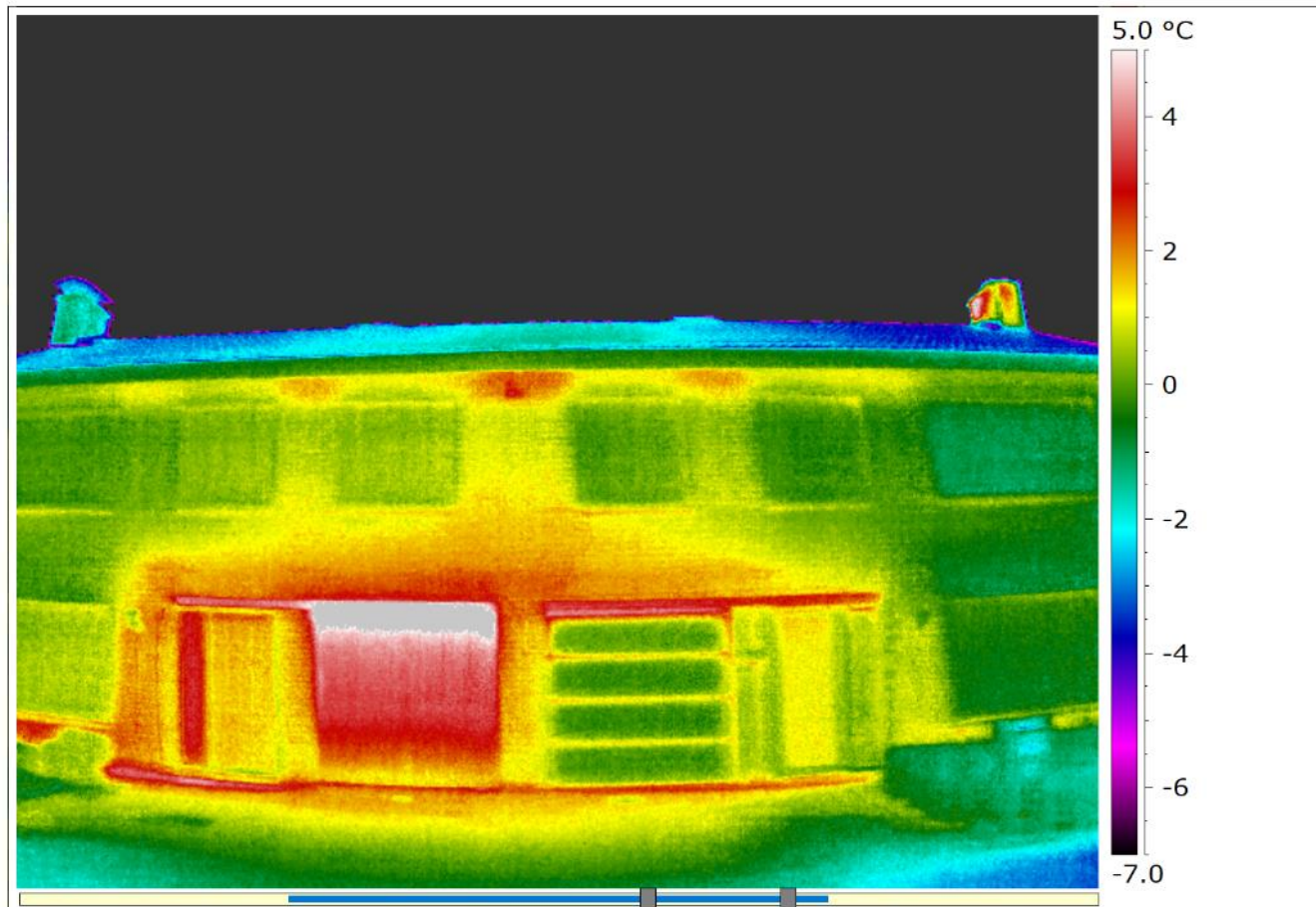

Zeer veel  
energieverlies

Veel  
energieverlies

Behoorlijk wat  
energieverlies

Gemiddeld  
energieverlies

Weinig  
energieverlies

Niets te  
onderne

# Interpretatie Gevelscans

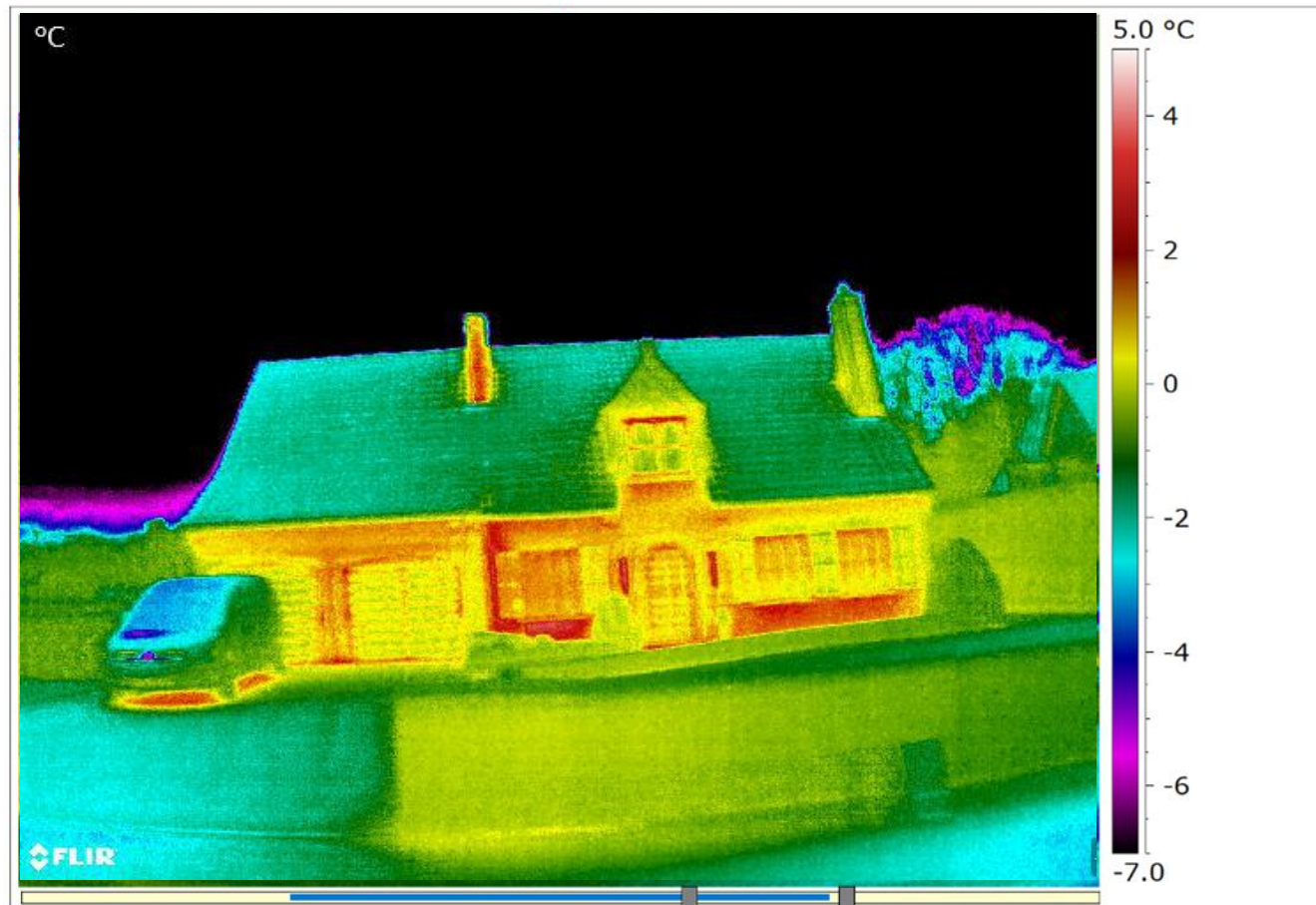

Zeer veel  
energieverlies

Veel  
energieverlies

Behoorlijk wat  
energieverlies

Gemiddeld  
energieverlies

Weinig  
energieverlies

Niets te  
onder



# Wat is een warmtescan?

Foto's worden genomen van binnen.  
Om te zien waar de koude binnen  
komt.

**GRATIS  
WARMTESCAN  
voor uw woning**  
> *Schrijf nu in!*

**ENERGIE**huis  
DIENSTVERLENENDE VERENIGING  
WESTHOEK

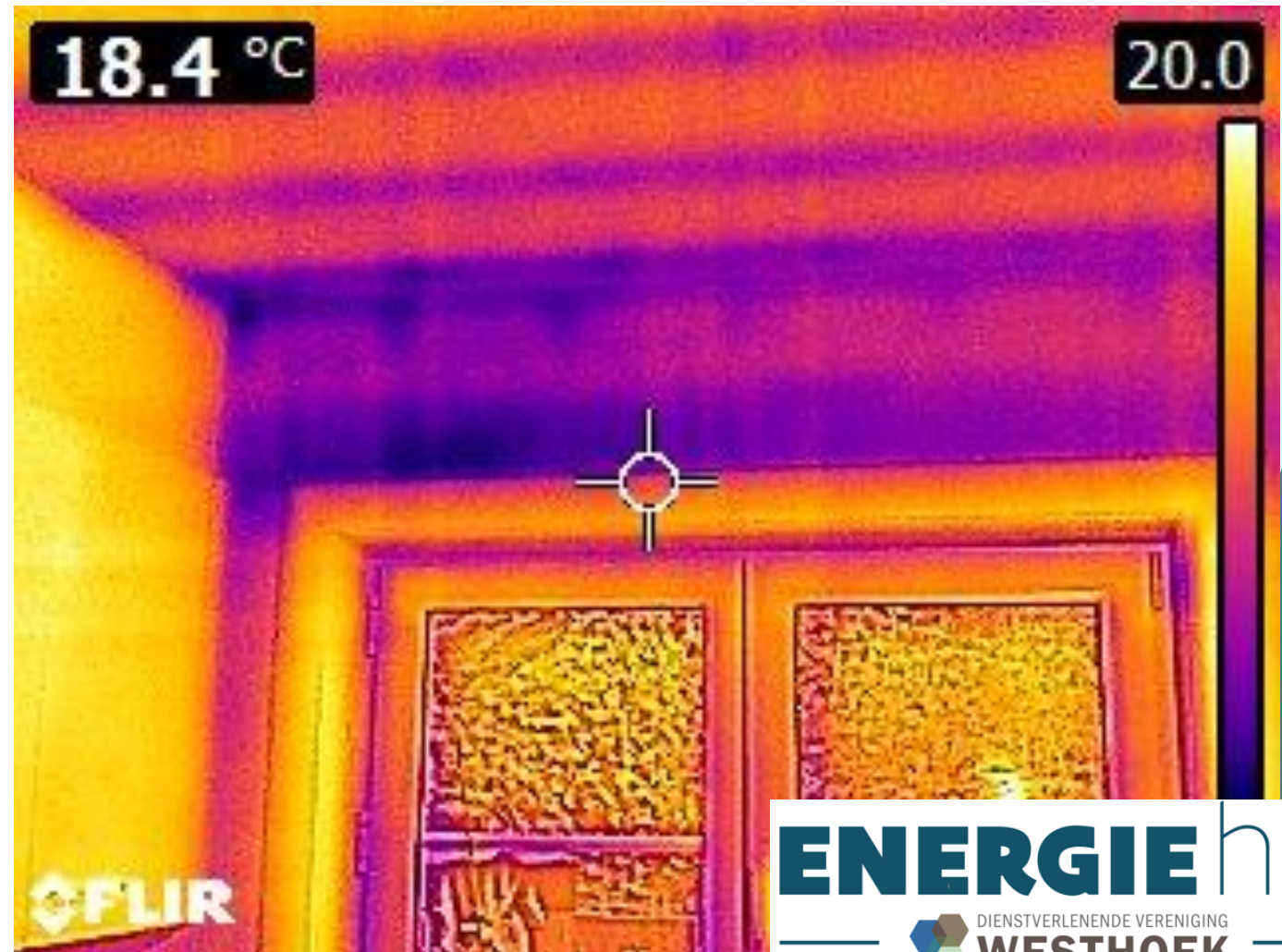

# Energieverlies aanpakken (Algemeen)

## Overzicht van de energie verliezen van een woning

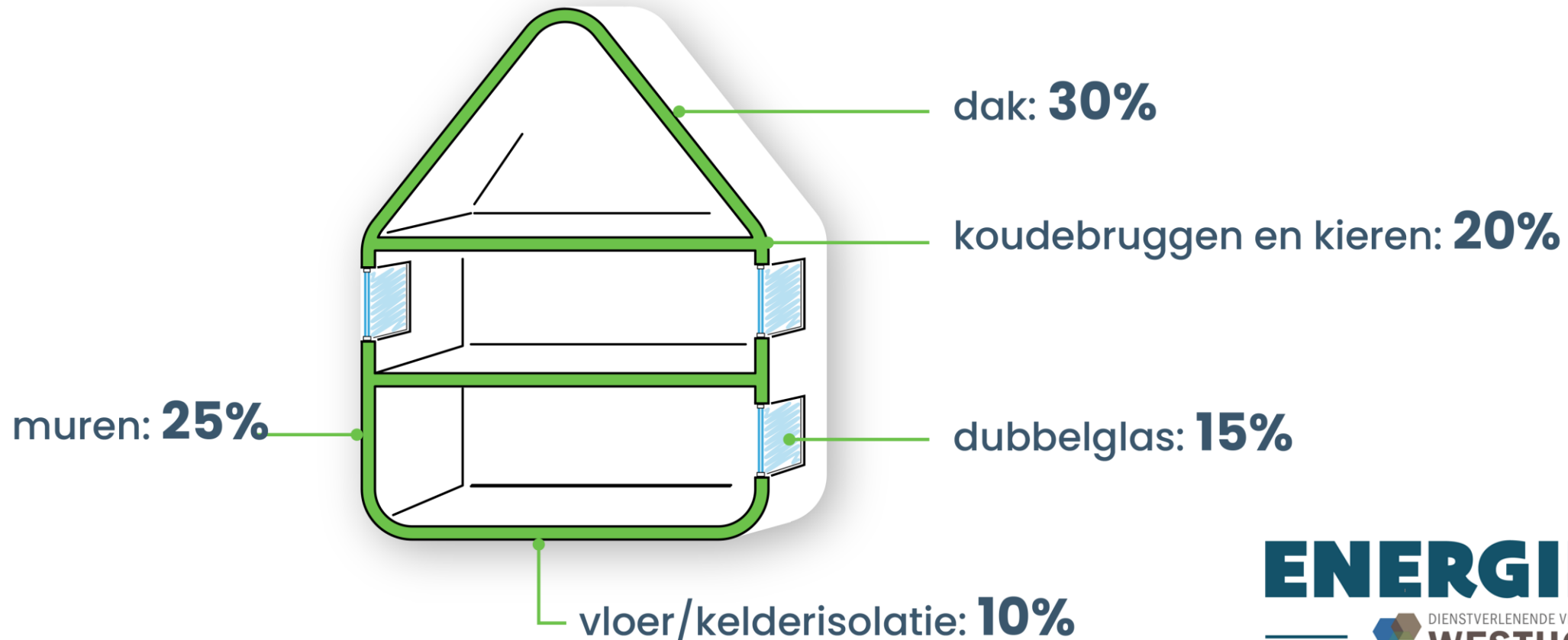

# Energieverlies aanpakken (Algemeen)

1. Daken
2. Gevels
  - Na-isoleren spouwmuur
  - Grondig isoleren
3. buitenschrijnwerk
  - Vervangen van beglazing in bestaand kader
  - Nieuwe ramen
4. luchtdichtheid





# Energieverlies aanpakken (Dak)

**DAKEN** → 2 soorten daken

Keper of gordingdak



Spantendak



# Energieverlies aanpakken (Dak)

**DAKEN** → bestaande isolatie aanwezig?

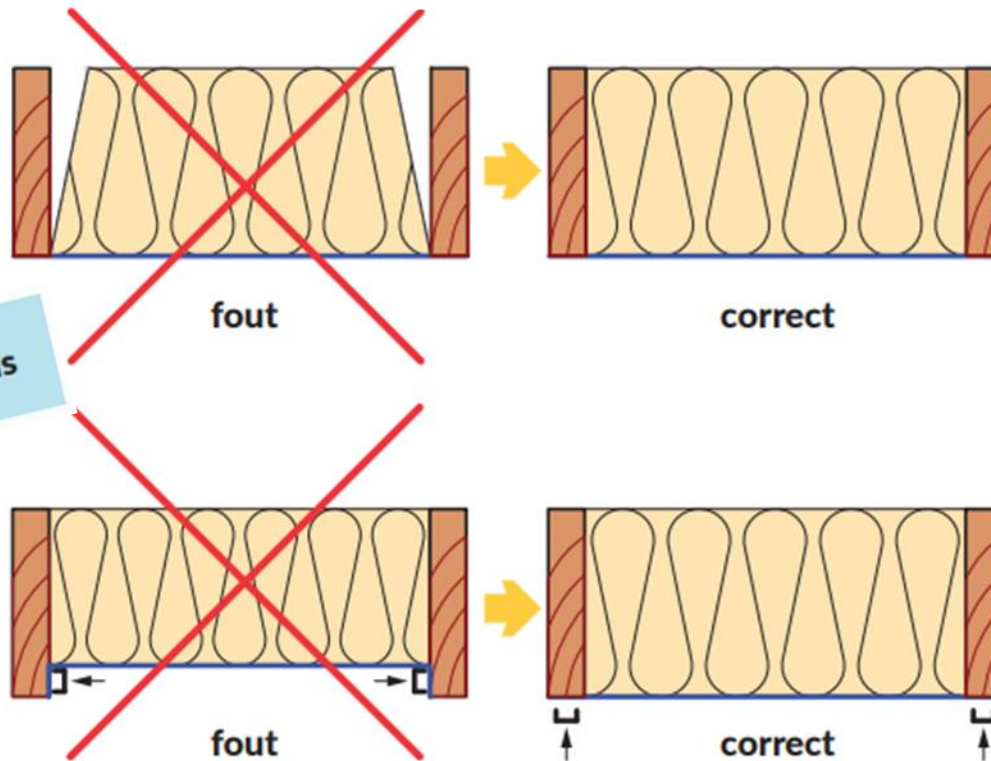

Verkeerd geplaatste spijkerflensdekens. Foto: Rockwool



Verkeerd aangebrachte of isolatie in slechte staat verwijderen.



# Energieverlies aanpakken (Dak)

**DAKEN** → luchtdichte afwerking isolatie

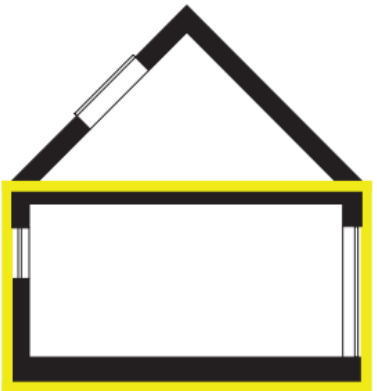
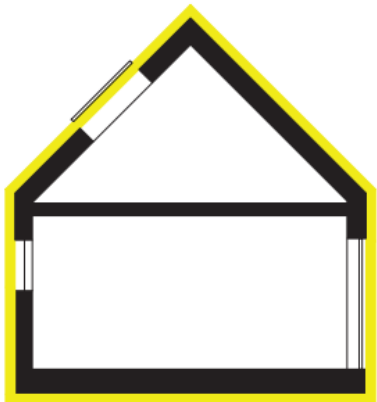



# Energieverlies aanpakken (Dak)

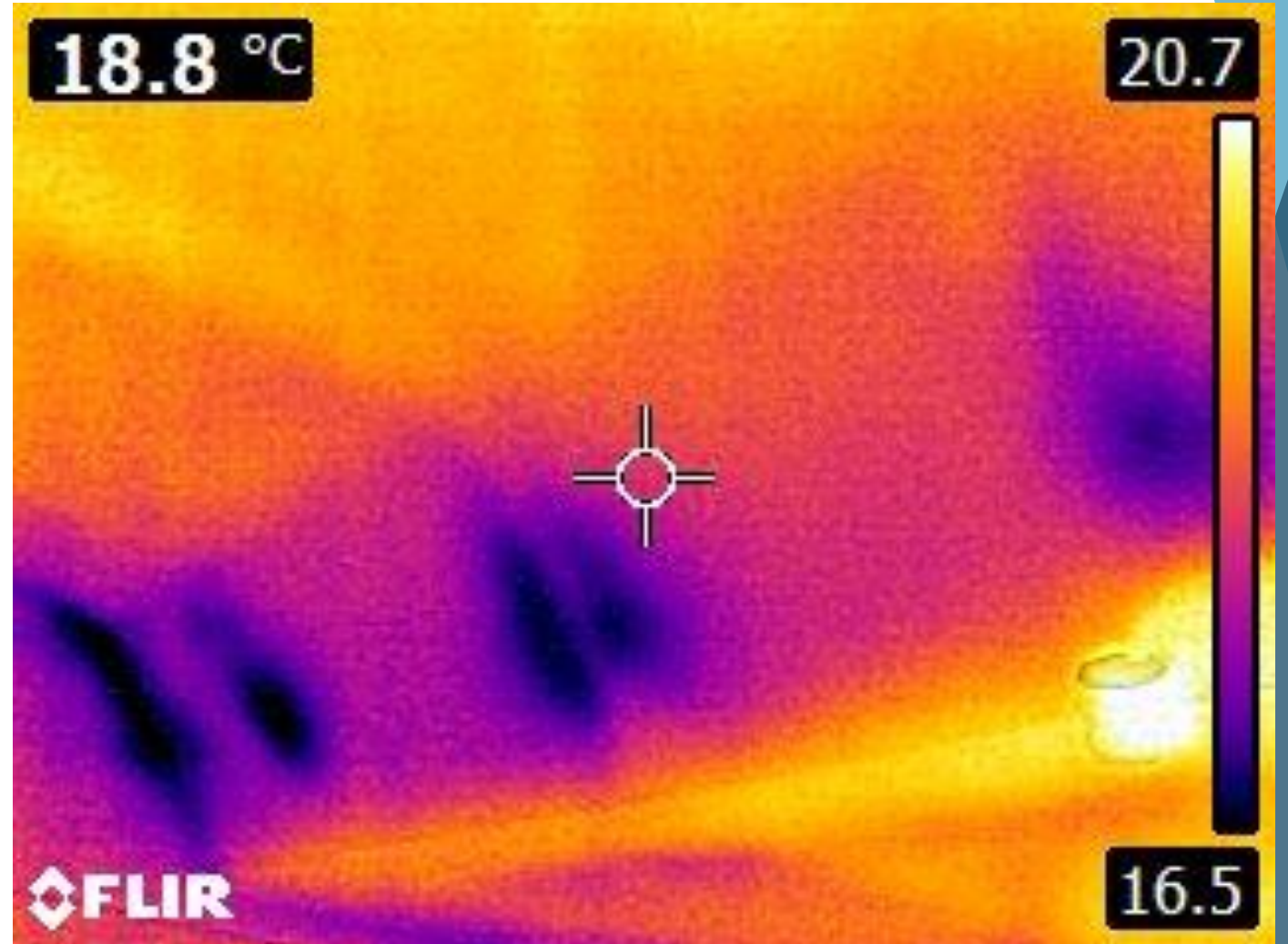

# Energieverlies aanpakken (Dak)

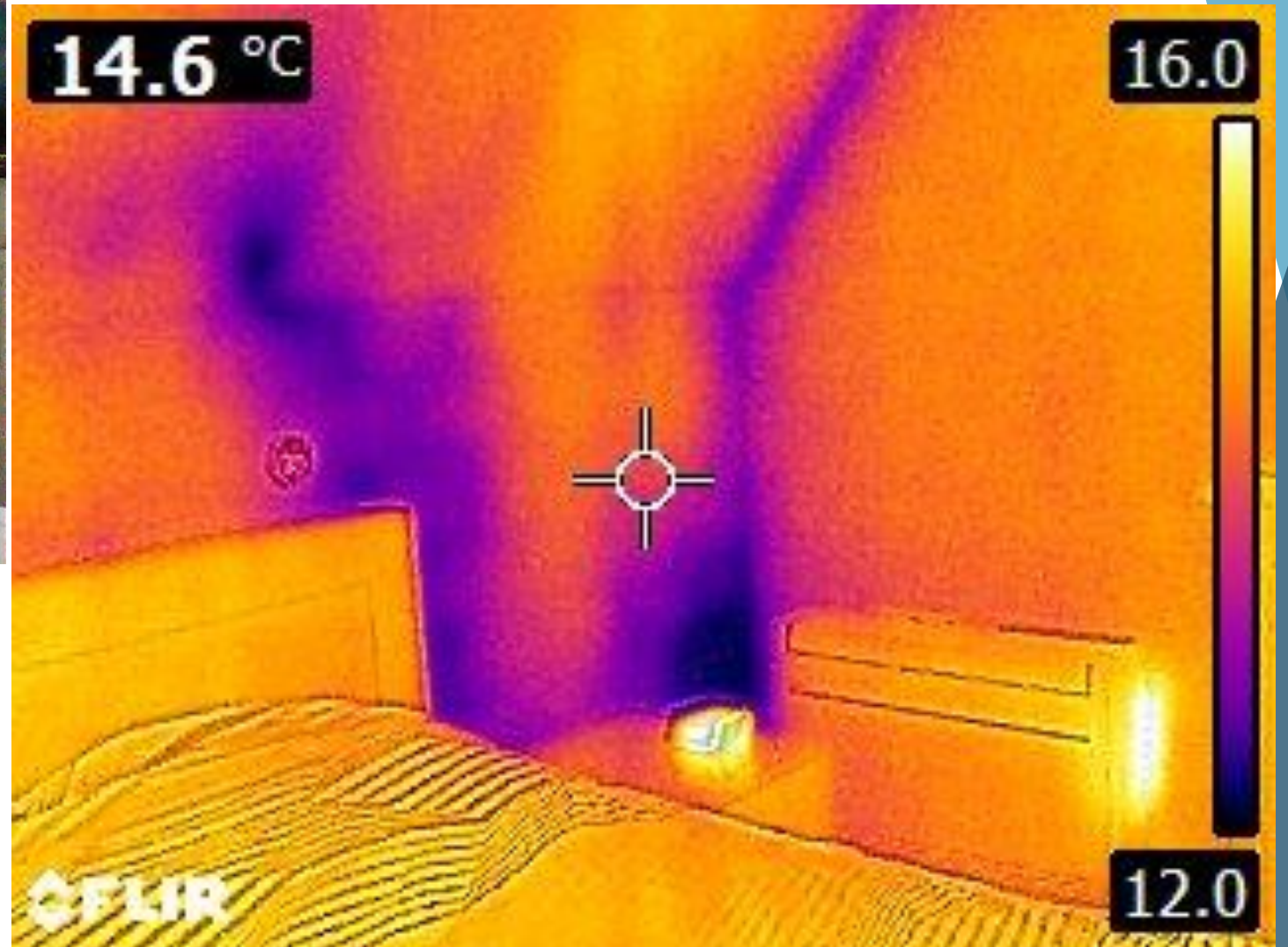



# Energieverlies aanpakken (Dak)

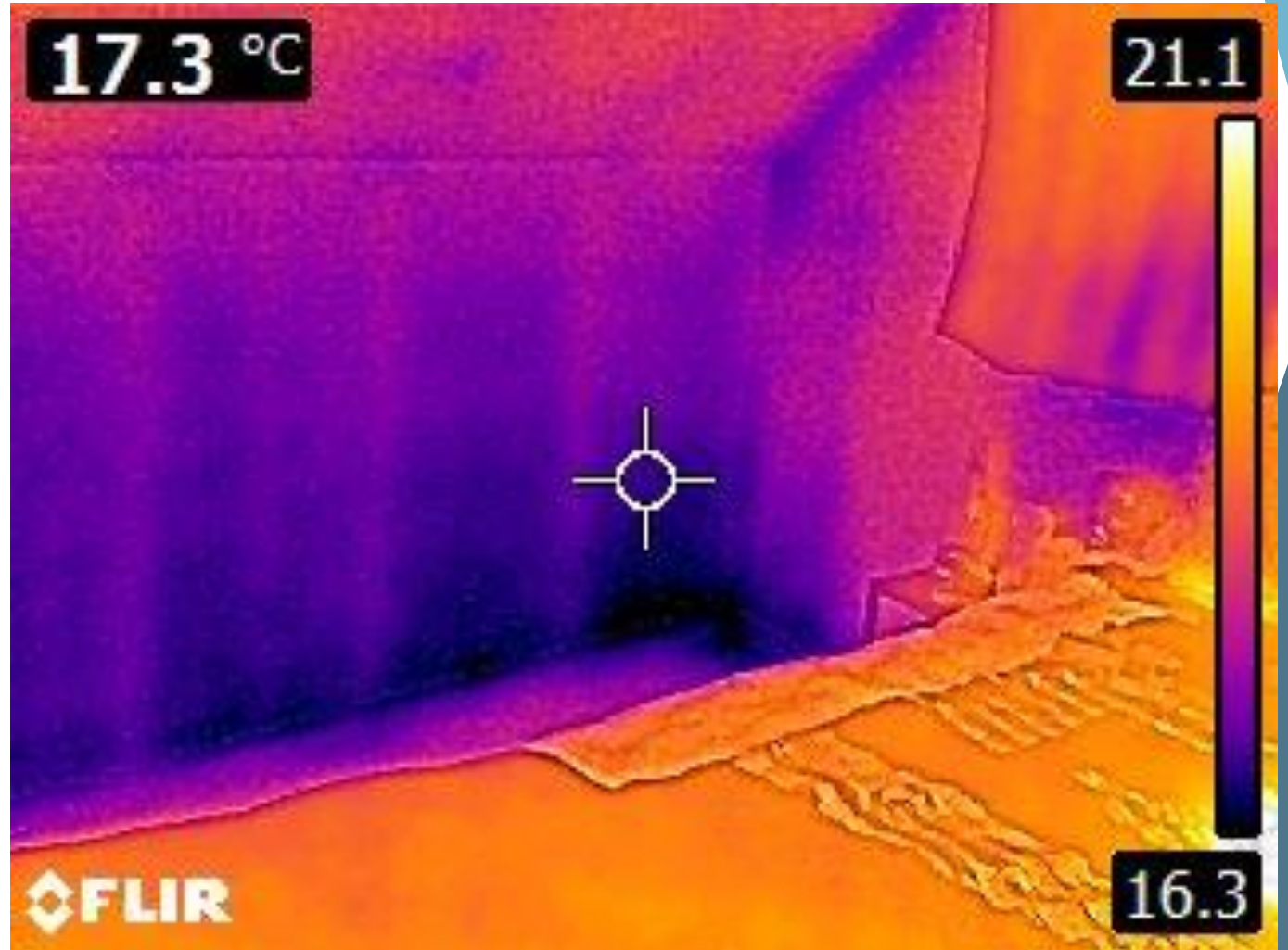



# Energieverlies aanpakken (dak)

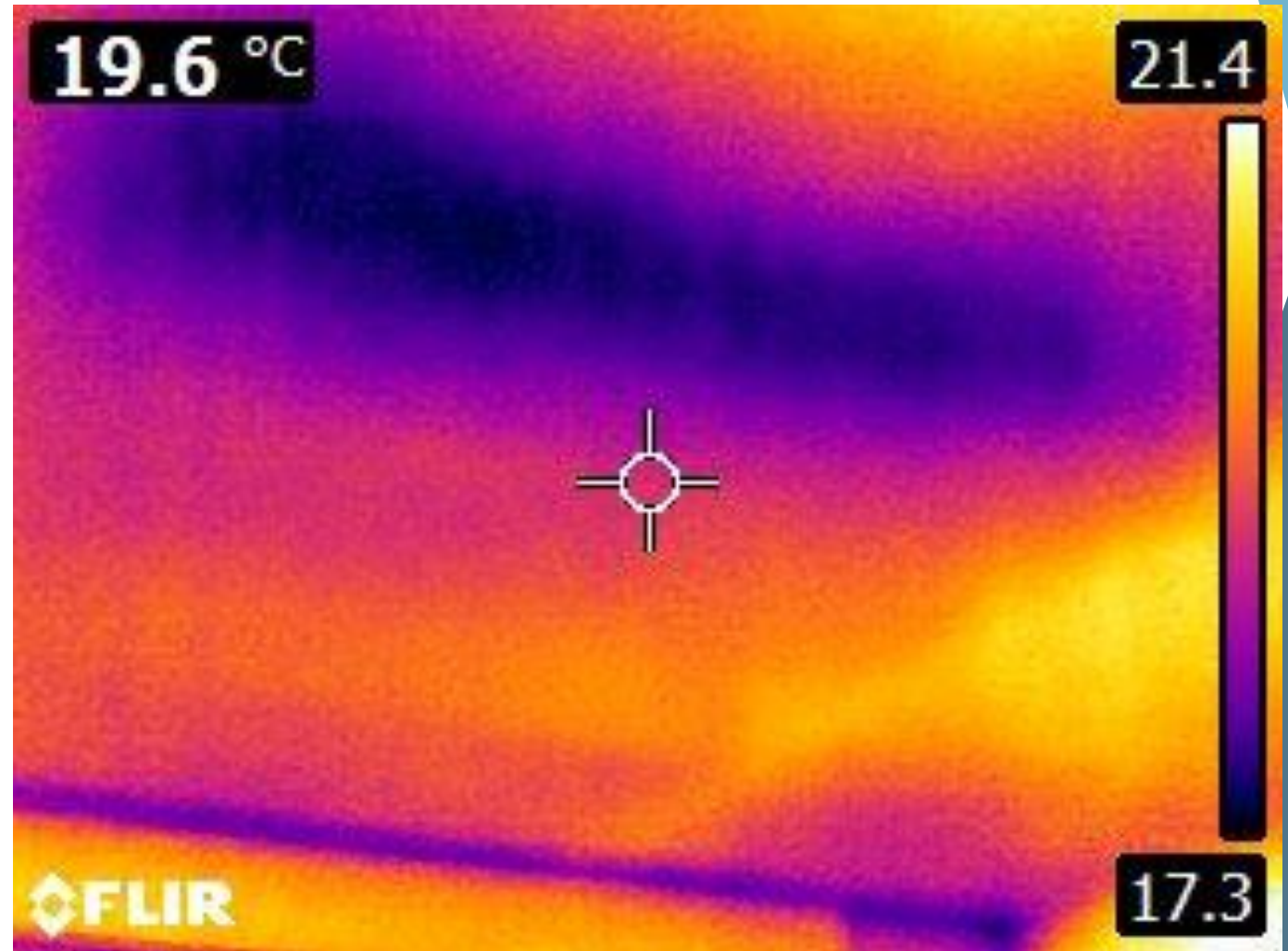

# Energieverlies aanpakken (gevels)

## **GEVELS**

### **Na-isoleren van de bestaande spouwmuur:**

Voordat men dit kan toepassen moet nagaan of uw spouwmuur geschikt is om na te isoleren

Deze isolatietechniek zorgt voor een basisisolatie  
De aanwezigheid van isolatie zorgt voor meer comfort en beperkter energieverlies/factuur





# Energieverlies aanpakken (gevels)

## GEVELS

### Gevels grondig isoleren!

- Crépi of gevelbeploistering
- Gevelisolatie met steen strips
- Gevelbekleding op buitenmuren
- Nieuwe geïsoleerde spouwmuur



# Energieverlies aanpakken (gevels)

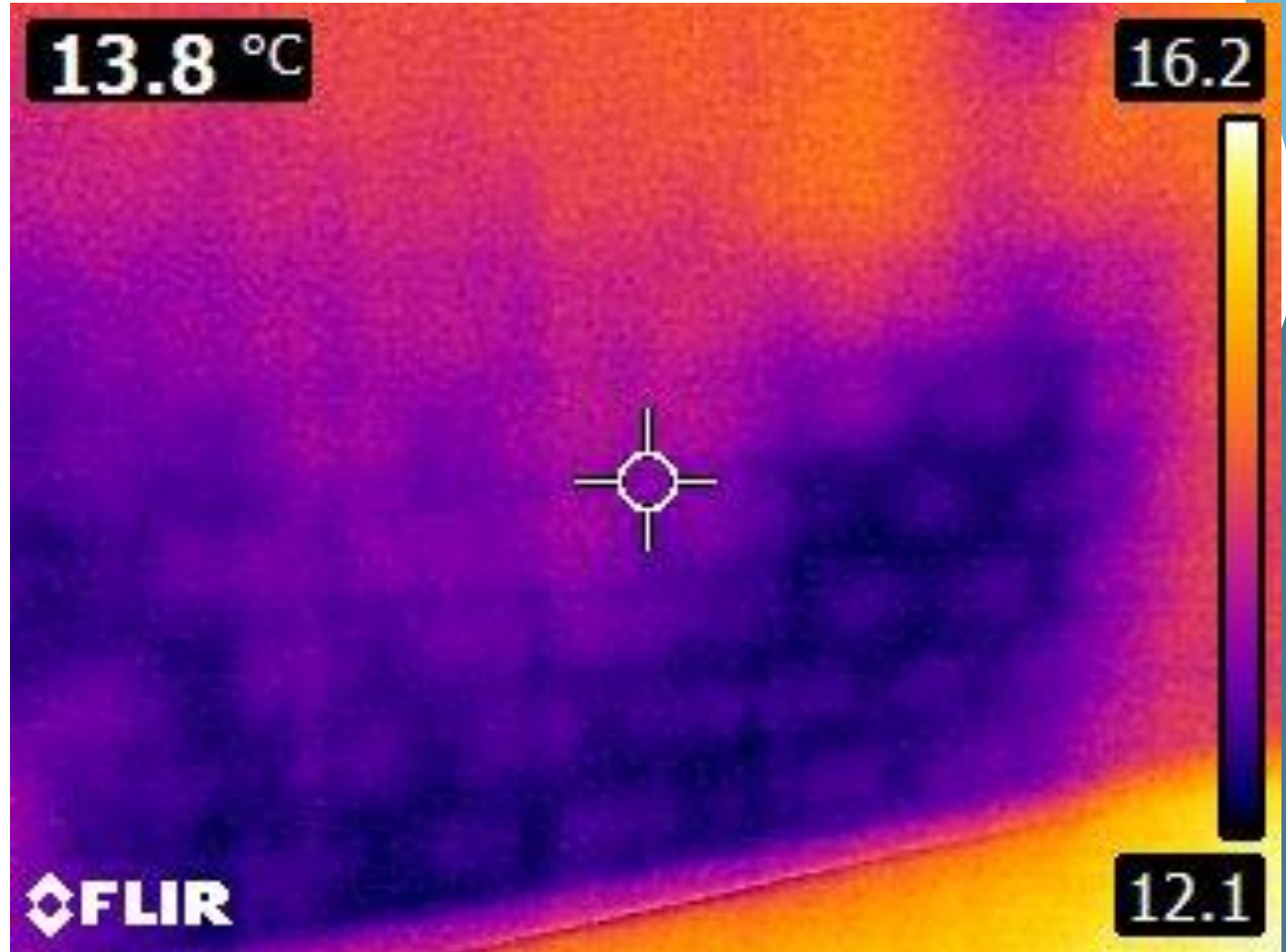
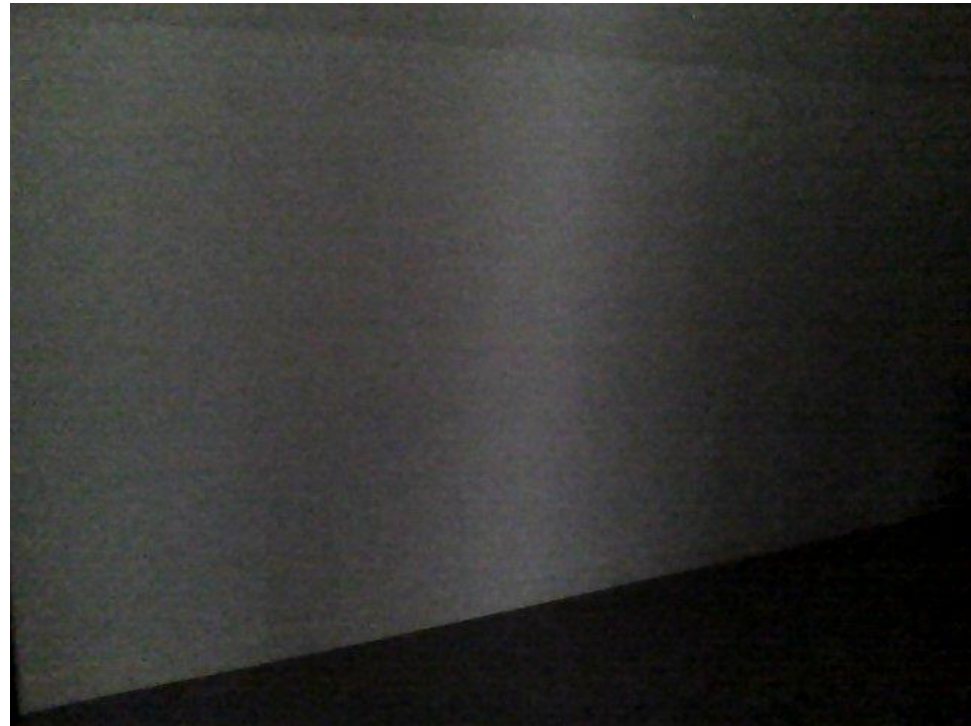



# Energieverlies aanpakken (gevels)



# Energieverlies aanpakken (gevels)

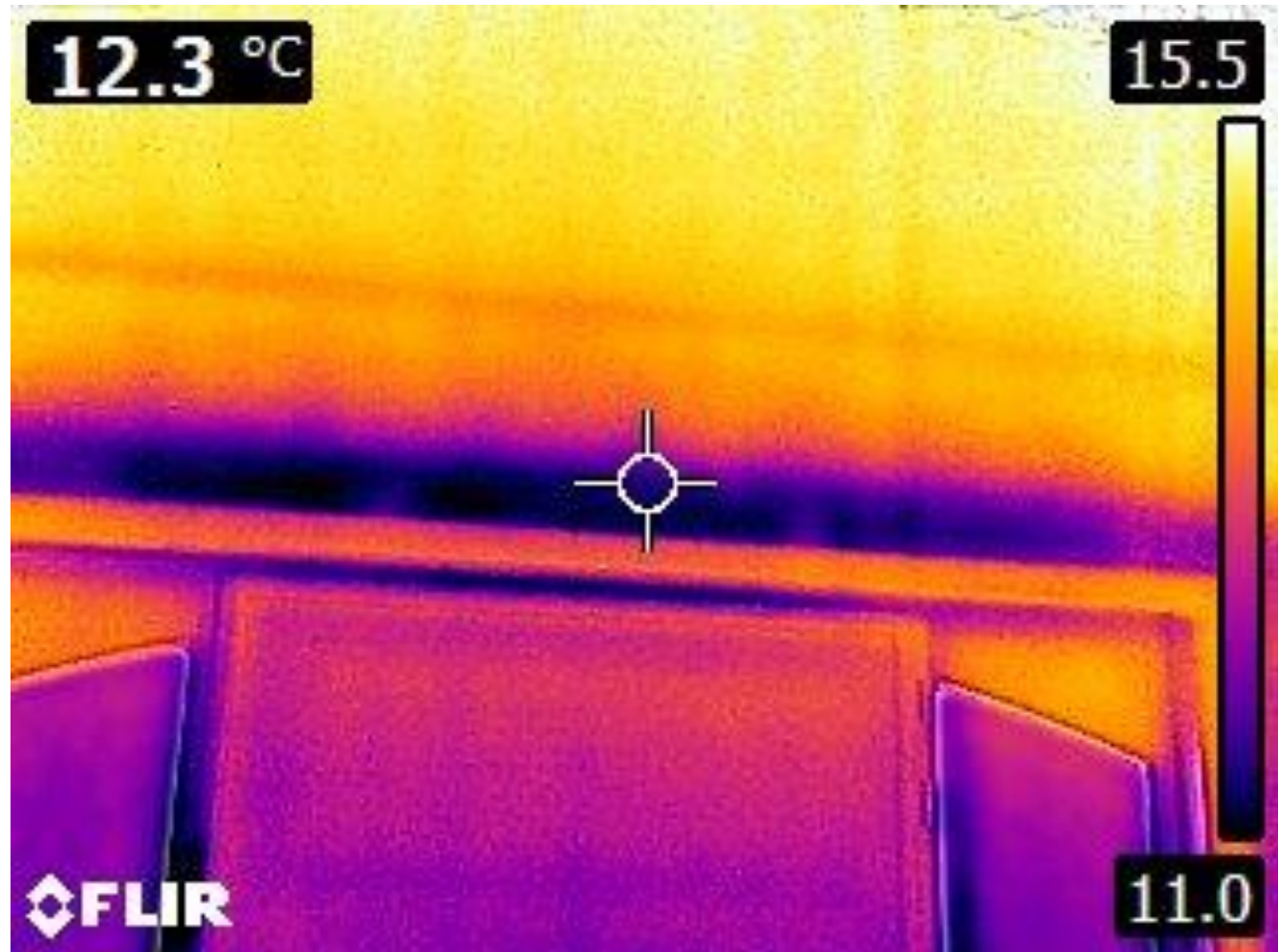



# Energieverlies aanpakken (gevels)

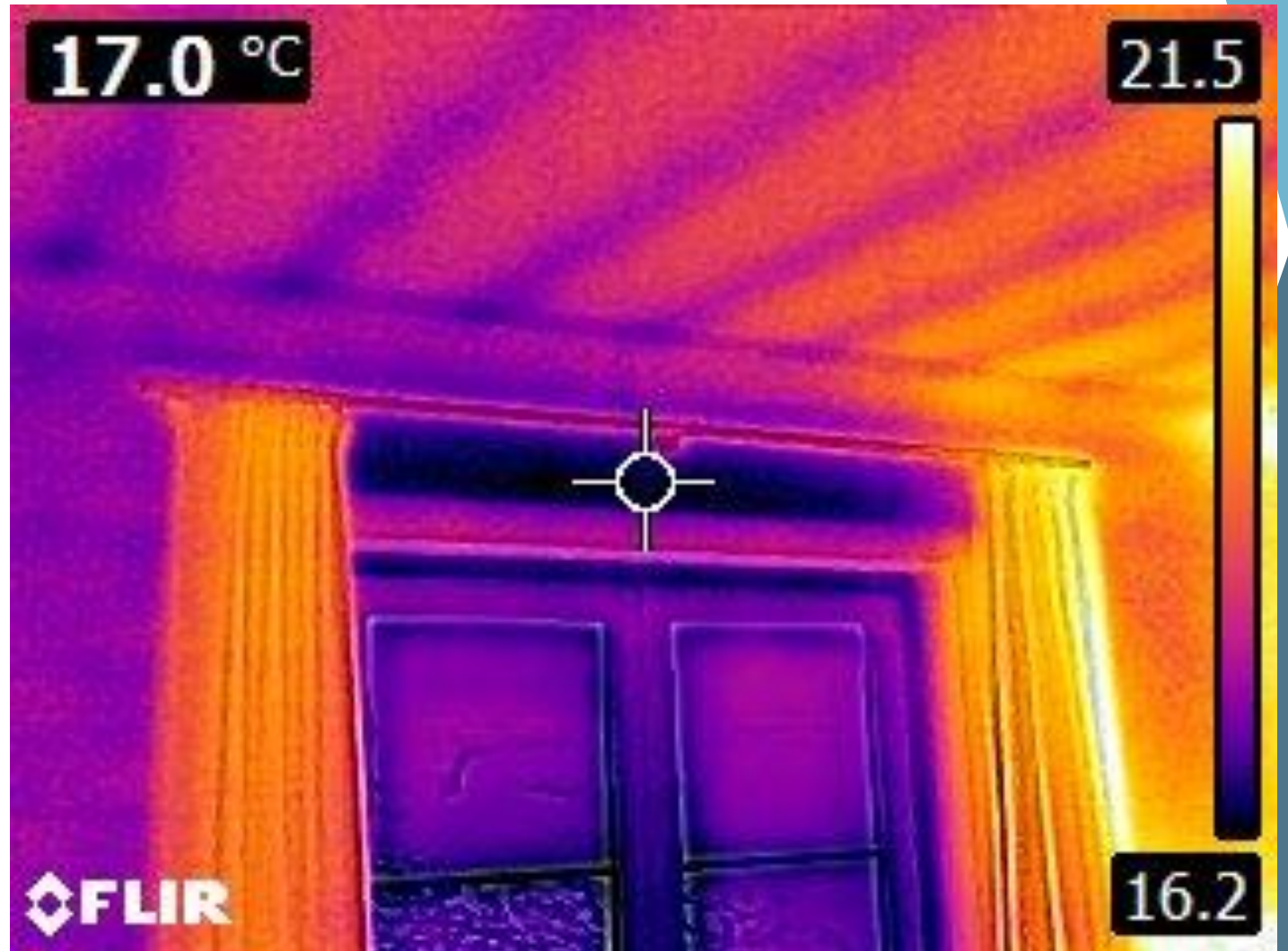

# Energieverlies aanpakken (gevels)

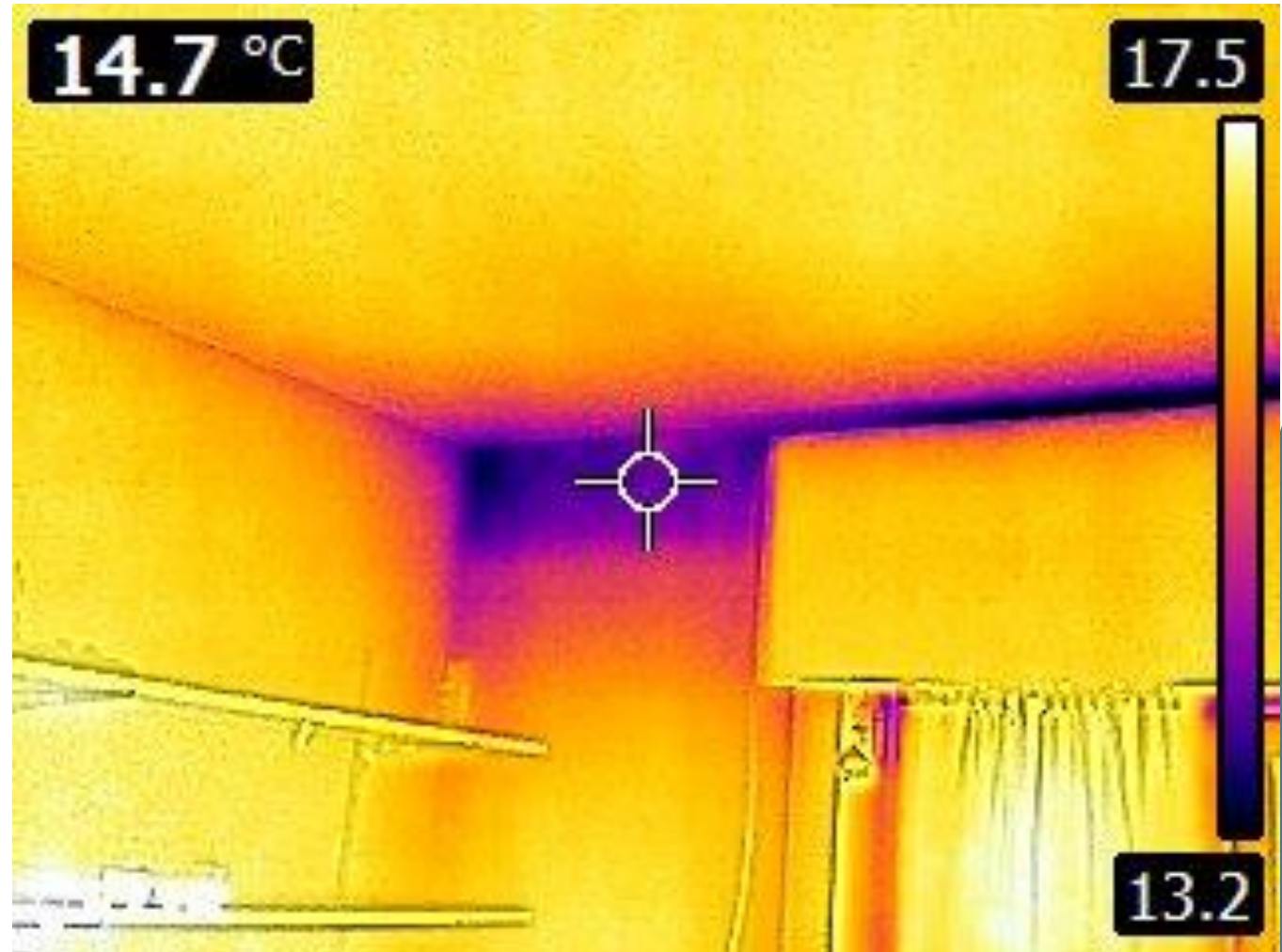



# Energieverlies aanpakken (schrijnwerk)

## BUITENSCHRIJNWERKEN

- Vervangen van beglazing in bestaande kader
- Nieuwe ramen plaatsen





# Energieverlies aanpakken (schrijnwerk)



# Energieverlies aanpakken (schrijnwerk)

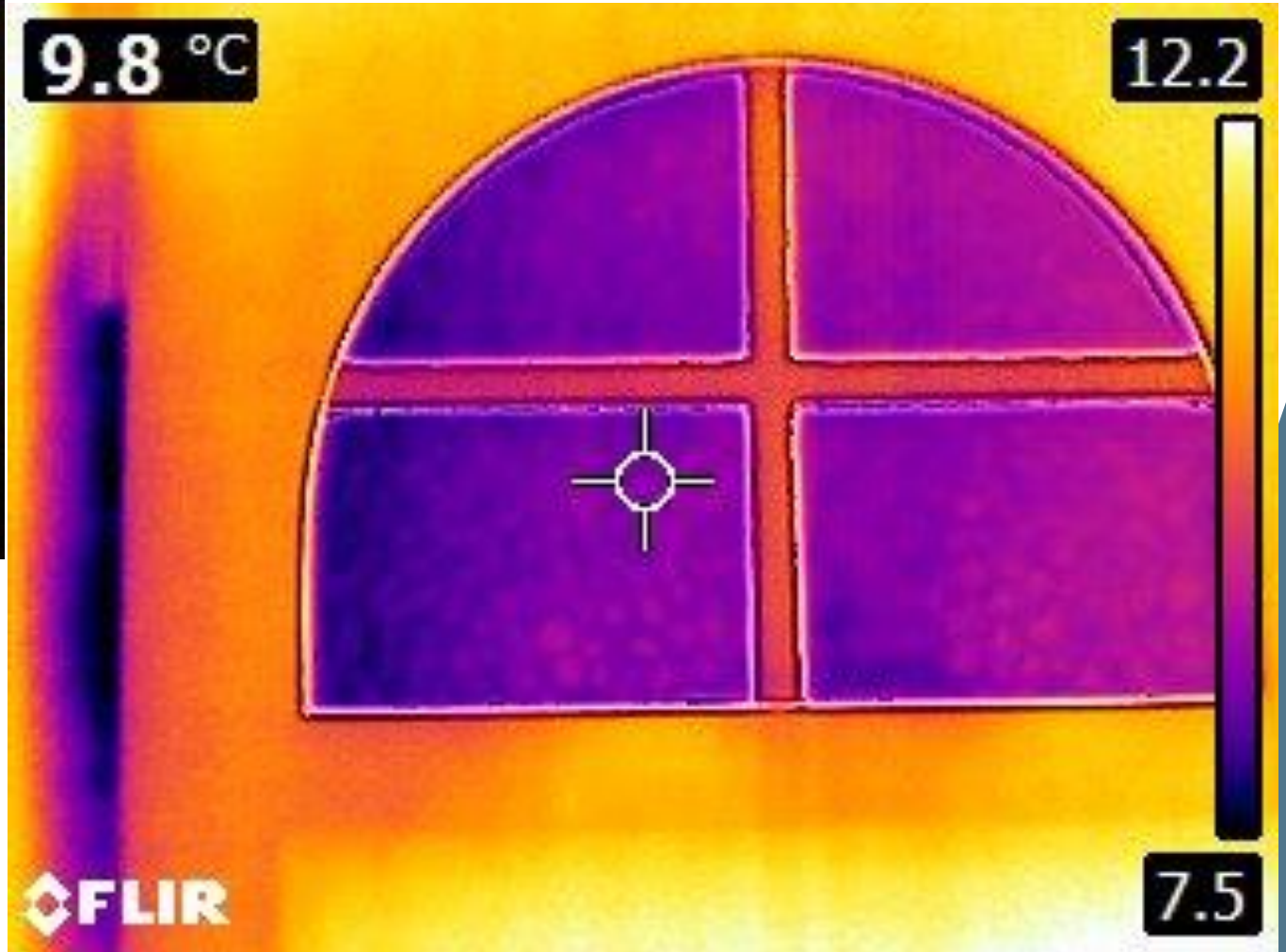



# Energieverlies aanpakken (schrijnwerk)

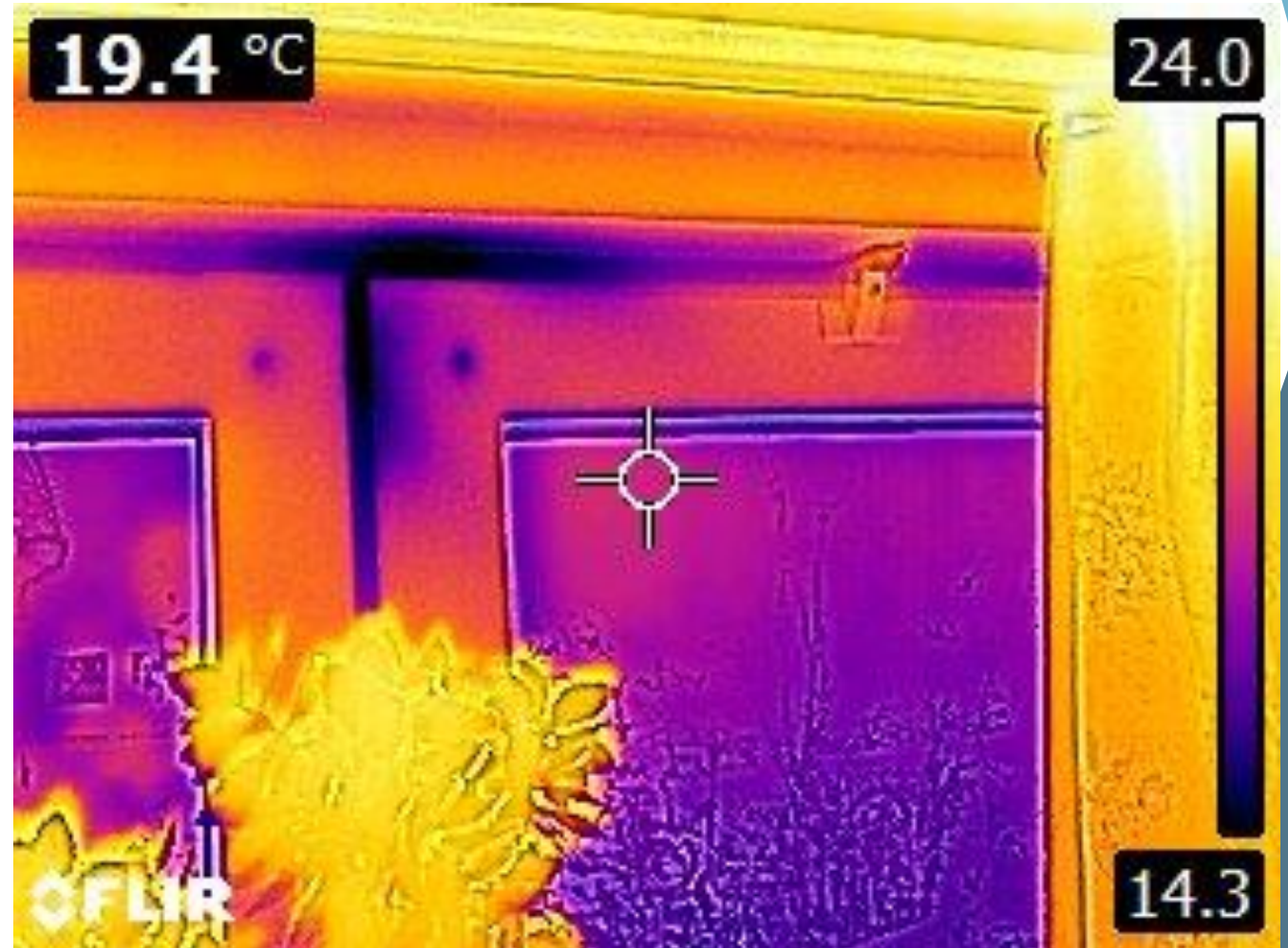



# Energieverlies aanpakken (schrijnwerk)

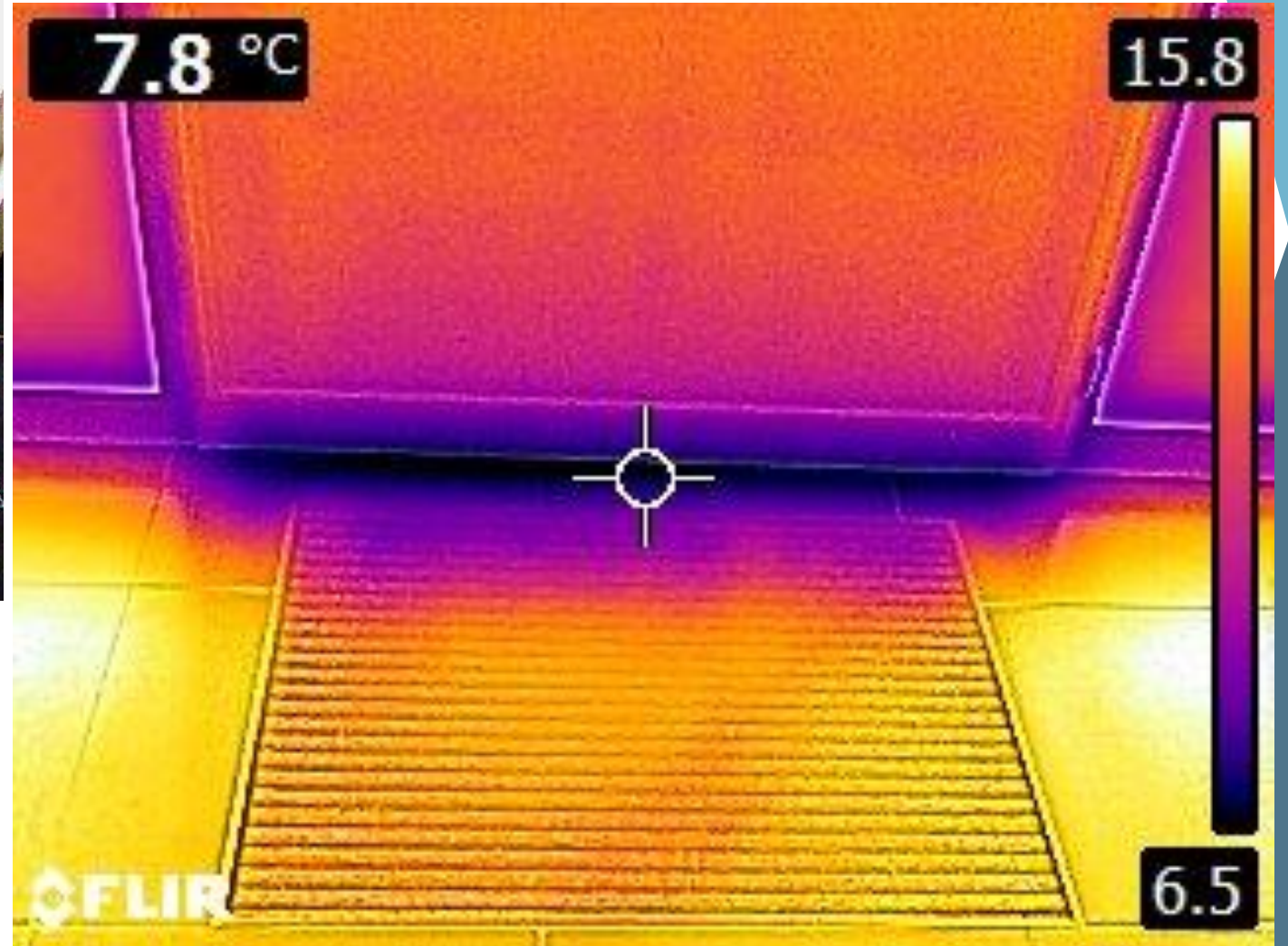
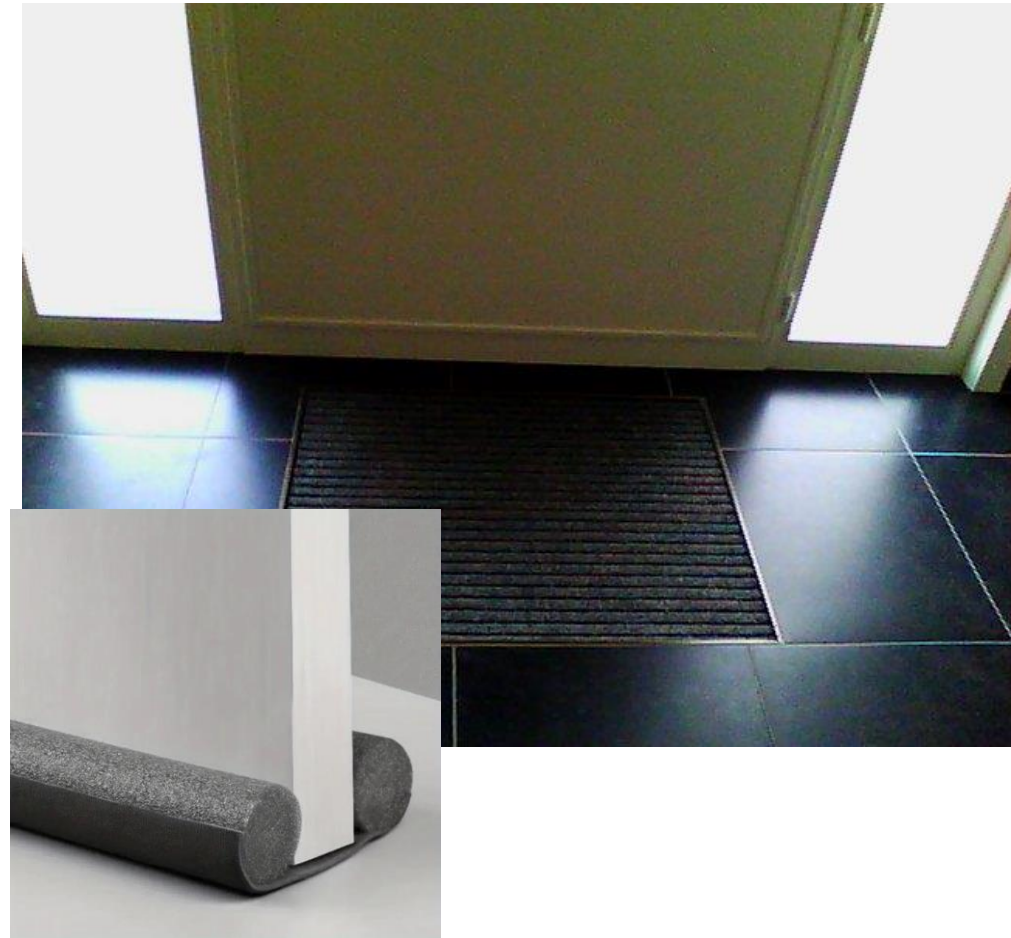



# Energieverlies aanpakken

## LUCHTDICHTHEID

- rolluikkasten
- garagepoorten
- deuren
- dakramen
- ...

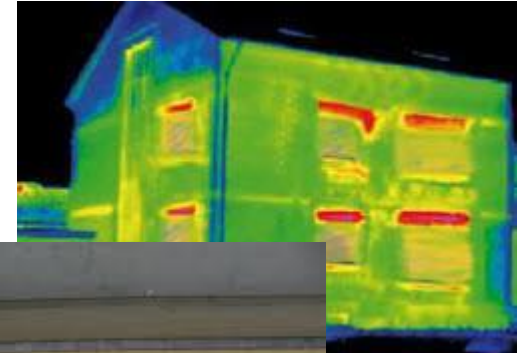

# Energieverlies aanpakken (vloer)

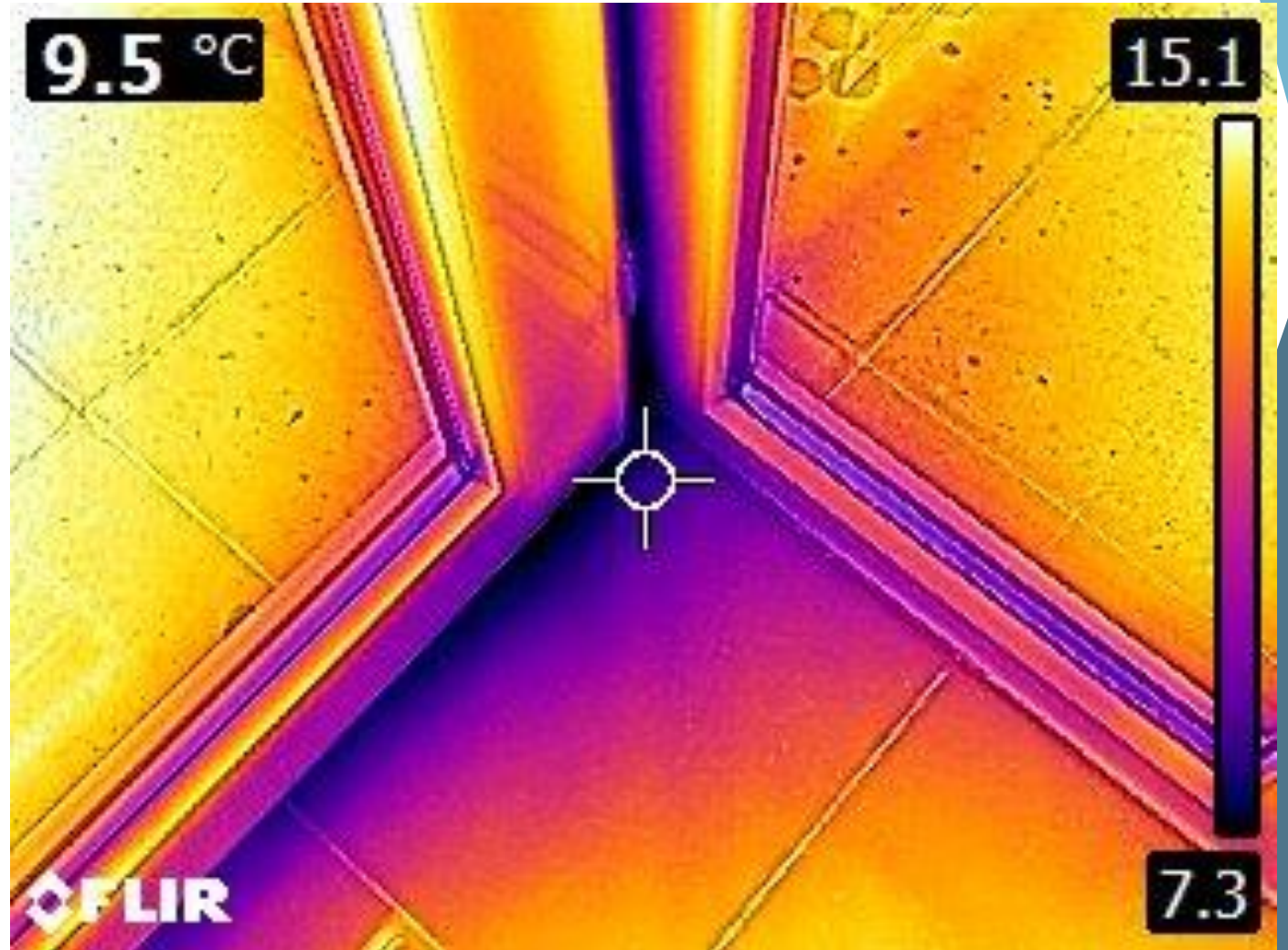



# Energieverlies aanpakken (gevels)

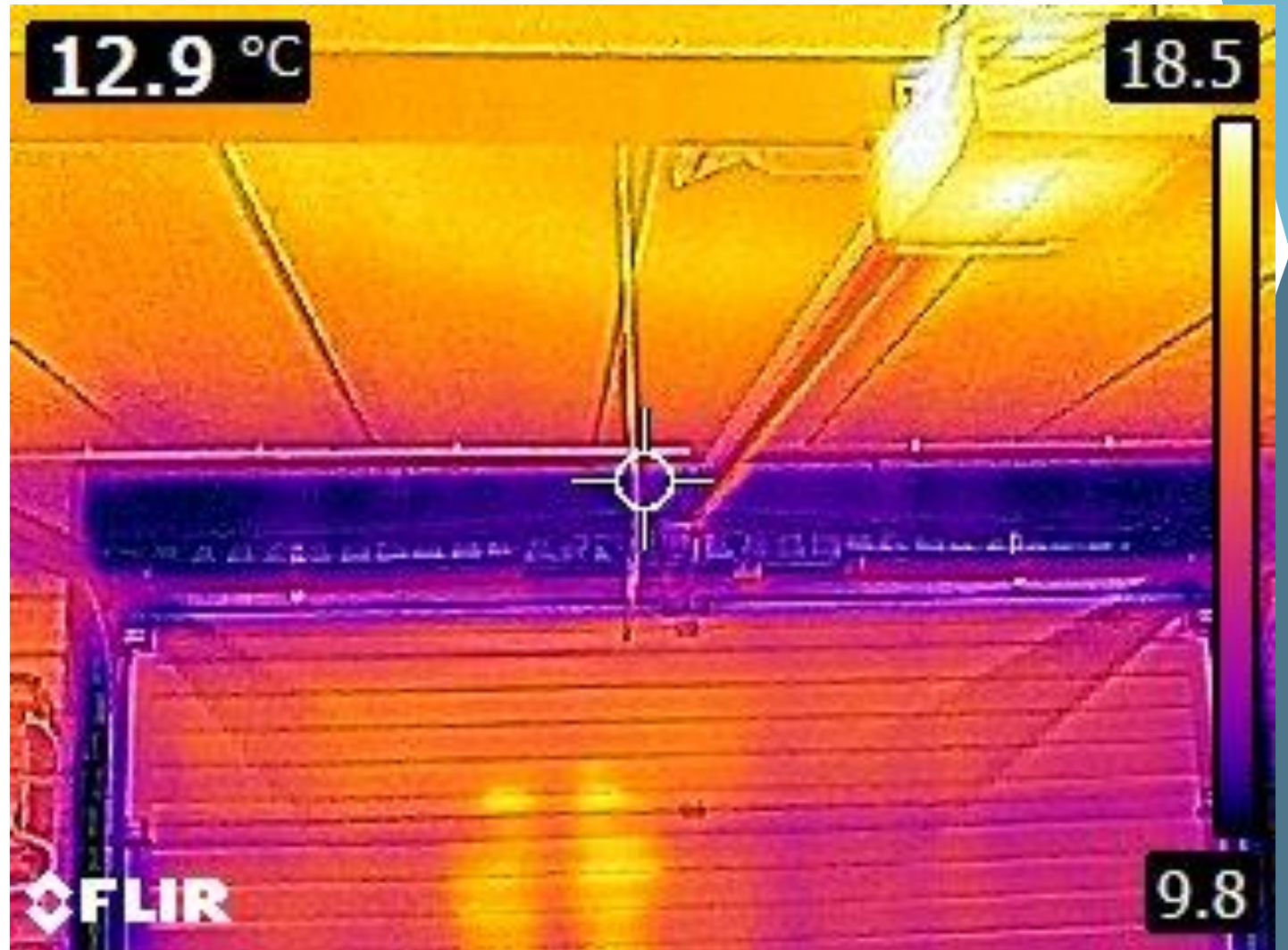



# Energieverlies aanpakken (vloer)

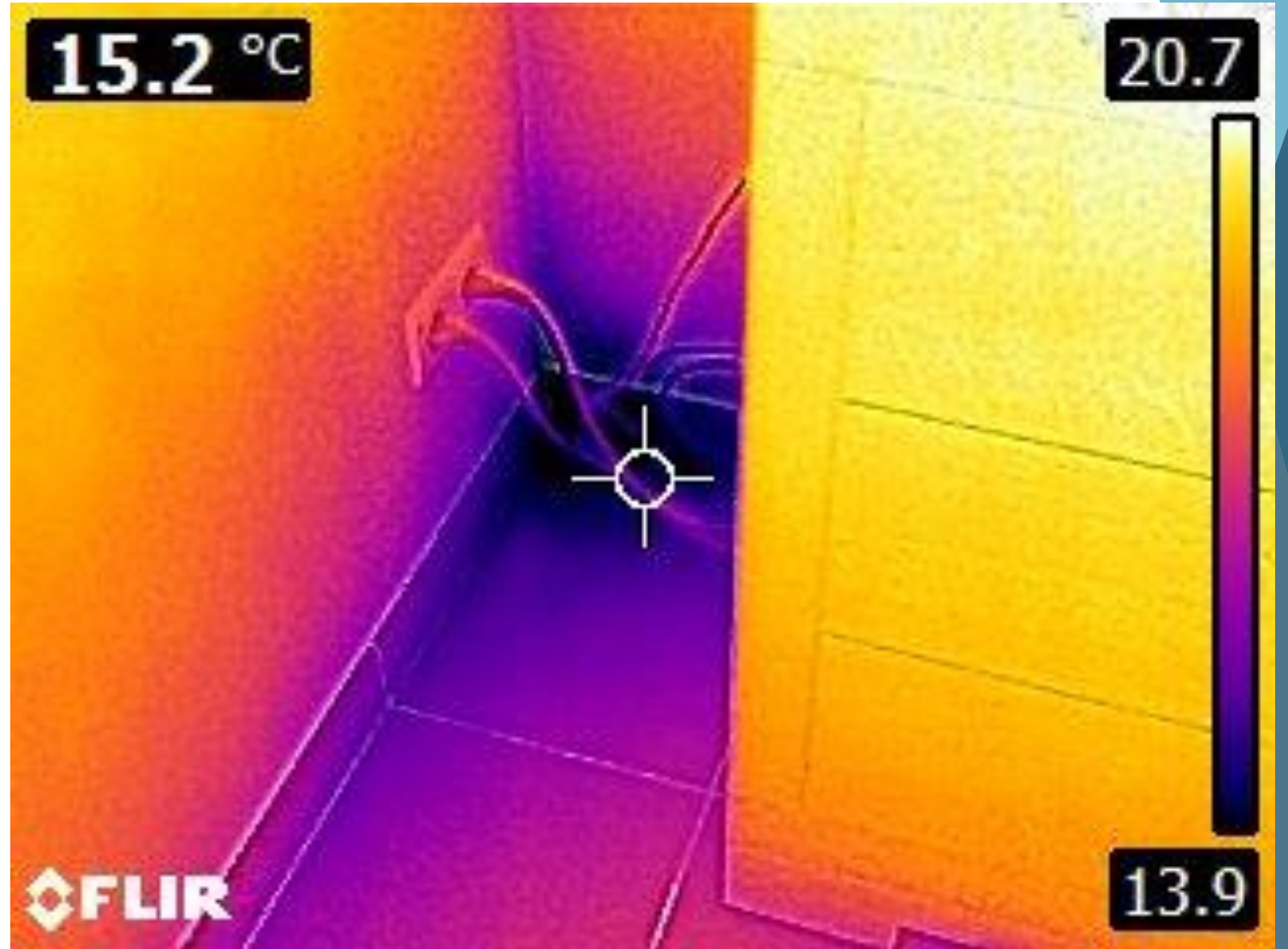



# Energieverlies aanpakken (luchtdichtheid)

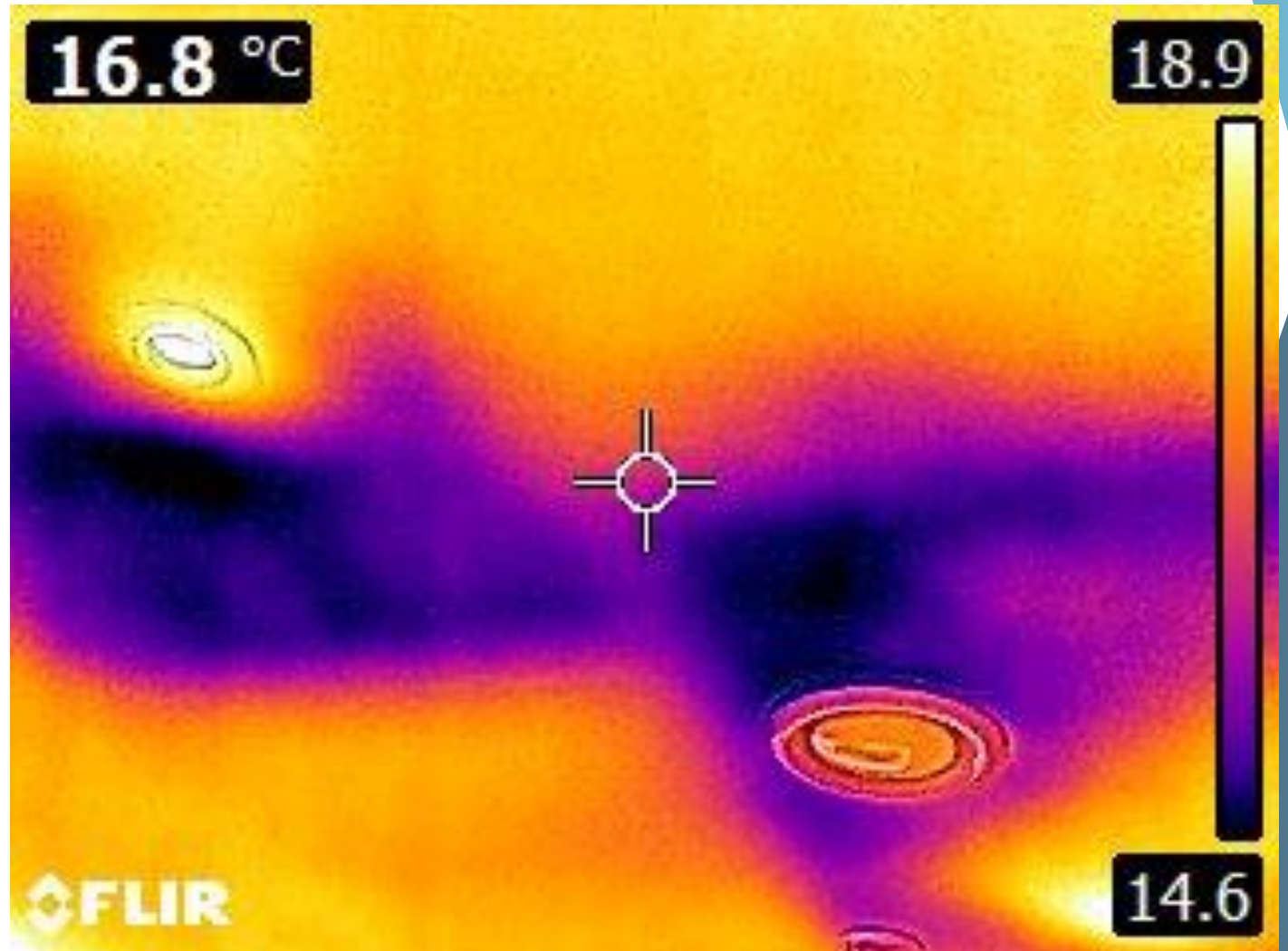



# Energieverlies aanpakken (luchtdichtheid)

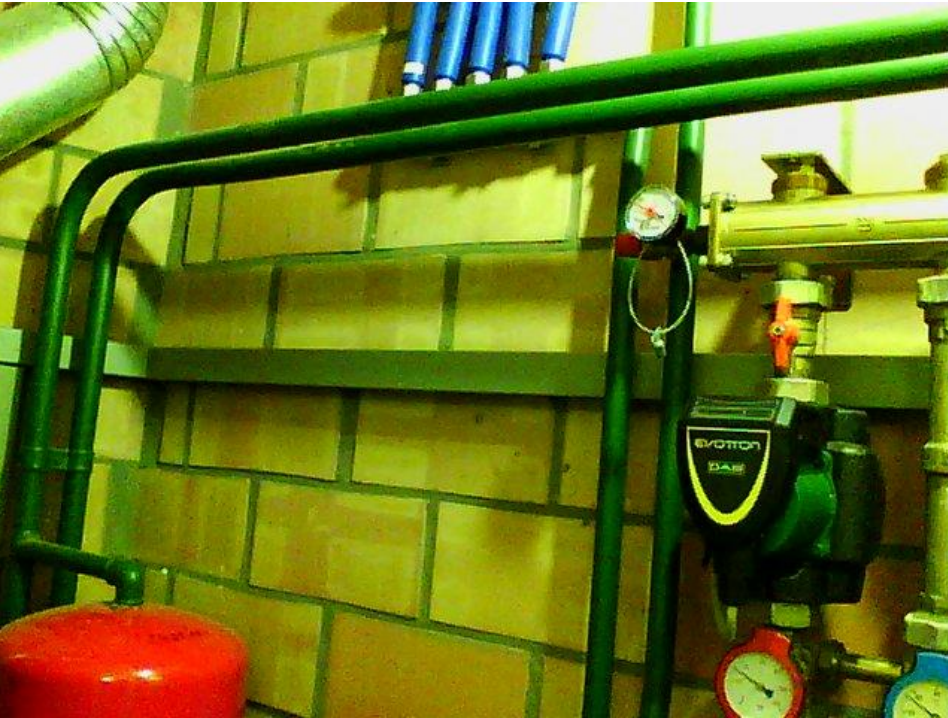



# Energieverlies aanpakken

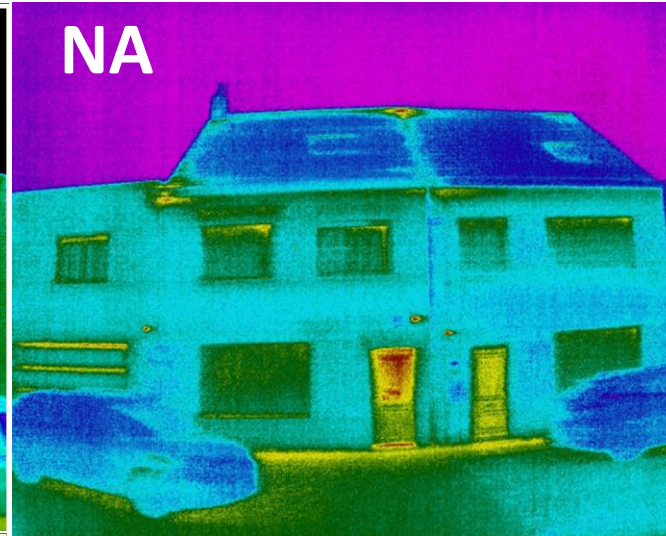
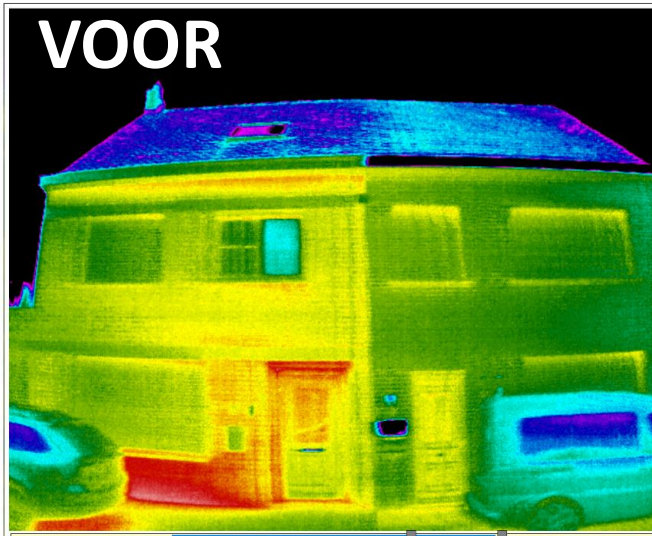

**Ga jij ook aan de slag als deze mensen?**



# Wat kan Energiehuis Westhoek voor jou betekenen?



**ADVIES**



**BEGELEIDING**



**FINANCIERING**



**PREMIES**





# Wat kan Energiehuis Westhoek voor jou betekenen?



 <b>Uw Renovatieadvies</b>		
<b>Uw adviseur:</b> Kies een item.		
<b>Bezoekdatum:</b> Klik of tik om een datum in te voeren.		
<b>Gegevens van de klant:</b>	<b>Naam + achternaam</b>	Sander
	<b>Doelgroep MVP</b>	
<b>Gegevens van de woning</b>	<b>Adres</b>	Leopold 2 laan 161-167 8670 Oostduinkerke
<b>Voor Energiehuis</b>	<b>Documentnummer</b>	Klik of tik om tekst in te voeren.

Beste,

We hebben voor u een stappenplan opgesteld, passend bij uw woning en met de doelstelling 2050 in gedachte.

- **Stap 1:** Isoleren van de bouwschil van de woning
- **Stap 2:** Overstappen op lage temperatuurverwarming
- **Stap 3:** Voorzien in hernieuwbare energie
- **Stap 4:** Gezondheid van de woning
- **Stap 5:** Financiële luik

Deze stappen worden hieronder uitvoerig behandeld.

Ons advies en begeleiding is gratis, informatief en volledig vrijblijvend.

**Graag bevestiging per mail dat u alles goed ontvangen heeft.  
Aarzel niet om ons te contacteren voor bijkomende info!**

# Wat kan Energiehuis Westhoek voor jou betekenen?



## BEGELEIDING

Energiehuis Aanvraag   Klant aanvraag   Bestaande Offerte (i)

---

Details van de aanvraag

info@pleysiersteven.be   jeroen.haghedooren@dvwesthoek.be

Aanvraag offerte

Binnenrenovatie - Schrijnwerken   Buitenschrijnwerk ▼

Opmaak   **B** / U   ...

Beste,

Als renovatieadviseur van Energiehuis Westhoek vraag ik u graag om voor onze klant een offerte op te maken voor volgende werken:

- Te personaliseren

Graag contact opnemen met klant:

- Naam: Bonhomme Peter

**Verzenden**



# Wat kan Energiehuis Westhoek voor jou betekenen?



# Hoe kunnen we jullie helpen dit te financieren?

## Mijn VerbouwLening

### 1. Welke werken?



CATEGORIE VAN WERKEN	Maximaal ontleenbedrag
DAK	bepert tot bedrag op de factuur, incl. btw
BUITENMUUR	bepert tot bedrag op de factuur, incl. btw
VLOER	bepert tot bedrag op de factuur, incl. btw
RAMEN EN DEUREN	bepert tot bedrag op de factuur, incl. btw
BINNENRENOVATIE	bepert tot € 5.000 + btw-bedrag
ELEKTRICITEIT EN SANITAIR	bepert tot € 7.500 + btw-bedrag
ZONNEBOILER	bepert tot bedrag op de factuur, incl. btw
WARMTEPOMP	bepert tot bedrag op de factuur, incl. btw
WARMTEPOMPBOILER	bepert tot bedrag op de factuur, incl. btw
HYBRIDE WARMTEPOMP	bepert tot bedrag op de factuur, incl. btw
GASCONDENSATIEKETEL <sup>2</sup>	bepert tot bedrag op de factuur, incl. btw
ZONNEPANELEN	bepert tot bedrag op de factuur, incl. btw



# Mijn VerbouwLening



## 2. Inkomenscategorieën (laagste en middelste)

- Aanvragen vanaf **2023**

	MAXIMAAL INKOMEN	2025
ALLEENSTAANDE	€ 51.840	€53.880
ALLEENSTAANDE + 1 PERSOON TEN LASTE	€ 74.060	€76.980
SAMENWONENDEN ZONDER PERSONEN TEN LASTE	€ 74.060	€76.980

### Gezamenlijk belastbaar inkomen

Beroepsinkomsten

- Wedden, lonen, enz.

- Ziekte of invaliditeit

Totaal van de netto inkomsten

Gezamenlijk belastbaar inkomen



# Mijn VerbouwLening



## 3. Specificaties

- Max €60.000
- Max 25 jaar
- Voordelige rentevoet
- Eigenaar-bewoners uit middelste en laagste inkomenscategorie



# Wat kan Energiehuis Westhoek voor jou betekenen?

↓  
**PREMIES**



# Premies



1. Mijn VerbouwPremie

2. Mijn EPC-labelpremie

3. [www.premiezoeker.be](http://www.premiezoeker.be)





# 1. Mijn VerbouwPremie



- 3 inkomenscategorieën
- Laagste categorie: 35% van maximumbedrag (2025)
- Middelste categorie: 25% van maximumbedrag (2025)
- Hoogste categorie: oude premies Fluvius, per vierkante meter (€30 voor muren, ...)

# 1. Mijn VerbouwPremie



## Laagste inkomens- categorie

- U bent eigenaar-bewoner:
  - Alleenstaand: jaarlijks inkomen  $\leq$  42.340 euro.
  - Alleenstaand en 1 persoon ten laste of koppel zonder personen ten laste: jaarlijks inkomen  $\leq$  59.270 euro.
  - Per extra persoon ten laste: + 4.320 euro.
- Of: u verhuurt een woning aan een woonmaatschappij.

## Middelste inkomens- categorie

- U bent eigenaar-bewoner:
  - Alleenstaand: jaarlijks inkomen  $>$  42.340 euro en  $\leq$  53.880 euro.
  - Alleenstaand en 1 persoon ten laste of koppel zonder personen ten laste: jaarlijks inkomen  $>$  59.270 euro en  $\leq$  76.980 euro.
  - Per extra persoon ten laste: + 4.320 euro.

## Hoogste inkomens- categorie

- U bent eigenaar-bewoner:
  - Alleenstaand: jaarlijks inkomen  $>$  53.880 euro.
  - Alleenstaand en 1 persoon ten laste of koppel zonder personen ten laste: jaarlijks inkomen  $>$  76.980 euro.
  - Per extra persoon ten laste: + 4.320 euro.
- Of: u bent een andere investeerder.
- Deze inkomenscategorie komt niet in aanmerking voor Mijn VerbouwLening.



# 1. Mijn VerbouwPremie



## Premies voor uw woning

### EN PRIVATIEVE DELEN VAN UW APPARTEMENT

CATEGORIE VAN WERKEN	MIJN VERBOUWPREMIE		
	LAAGSTE INKOMENSCATEGORIE EIGENAAR-BEWONER OF VERHUUR WOONMAATSCHAPPIJ	MIDDELSTE INKOMENSCATEGORIE EIGENAAR-BEWONER	HOOGSTE INKOMENSCATEGORIE OF ANDERE INVESTEERDER
<b>DAK</b>	<ul style="list-style-type: none"> <li>• isolatie en renovatie</li> <li>• 35% van uw factuur</li> <li>• tot 4.025 euro premie</li> </ul>	<ul style="list-style-type: none"> <li>• isolatie en renovatie</li> <li>• 25% van uw factuur</li> <li>• tot 2.875 euro premie</li> </ul>	<ul style="list-style-type: none"> <li>• isolatie</li> <li>• 8 euro per m<sup>2</sup></li> <li>• max. 40% van uw factuur</li> </ul>
<b>BUITENMUREN</b>	<ul style="list-style-type: none"> <li>• isolatie en renovatie</li> <li>• 35% van uw factuur</li> <li>• tot 4.200 euro premie</li> </ul>	<ul style="list-style-type: none"> <li>• isolatie en renovatie</li> <li>• 25% van uw factuur</li> <li>• tot 3.000 euro premie</li> </ul>	<ul style="list-style-type: none"> <li>• isolatie</li> <li>• 5 tot 30 euro per m<sup>2</sup></li> <li>• max. 40% van uw factuur</li> </ul>
<b>VLOER</b>	<ul style="list-style-type: none"> <li>• isolatie en renovatie</li> <li>• 35% van uw factuur</li> <li>• tot 1.050 euro premie</li> </ul>	<ul style="list-style-type: none"> <li>• isolatie en renovatie</li> <li>• 25% van uw factuur</li> <li>• tot 750 euro premie</li> </ul>	<ul style="list-style-type: none"> <li>• isolatie</li> <li>• 6 euro per m<sup>2</sup></li> <li>• max. 40% van uw factuur</li> </ul>
<b>RAMEN EN DEUREN</b>	<ul style="list-style-type: none"> <li>• glas en buitenschrijnwerk</li> <li>• 35% van uw factuur</li> <li>• tot 3.850 euro premie</li> <li>• opgelet ventilatie-eisen</li> </ul>	<ul style="list-style-type: none"> <li>• glas en buitenschrijnwerk</li> <li>• 25% van uw factuur</li> <li>• tot 2.750 euro premie</li> <li>• opgelet ventilatie-eisen</li> </ul>	<ul style="list-style-type: none"> <li>• hoogrendementsglas</li> <li>• 16 euro per m<sup>2</sup></li> <li>• max. 40% van uw factuur</li> </ul>
<b>WARMTEPOMP</b>	<ul style="list-style-type: none"> <li>• basispremies:               <ul style="list-style-type: none"> <li>- geothermisch: 6.400 euro</li> <li>- lucht-water: 4.800 euro</li> <li>- lucht-lucht: 480 euro</li> <li>- hybride warmtepomp: 3.200 euro</li> </ul> </li> <li>• max. 50% van uw factuur</li> </ul>	<ul style="list-style-type: none"> <li>• basispremies:               <ul style="list-style-type: none"> <li>- geothermisch: 4.000 euro</li> <li>- lucht-water: 3.000 euro</li> <li>- lucht-lucht: 300 euro</li> <li>- hybride warmtepomp: 2.000 euro</li> </ul> </li> <li>• max. 40% van uw factuur</li> </ul>	<ul style="list-style-type: none"> <li>• basispremies:               <ul style="list-style-type: none"> <li>- geothermisch: 4.000 euro</li> <li>- lucht-water: 3.000 euro</li> <li>- lucht-lucht: 300 euro</li> <li>- hybride warmtepomp: 2.000 euro</li> </ul> </li> <li>• max. 40% van uw factuur</li> </ul>
<b>WARMTEPOMPBOILER</b>	<ul style="list-style-type: none"> <li>• 1.080 euro</li> <li>• max. 50% van uw factuur</li> </ul>	<ul style="list-style-type: none"> <li>• 900 euro</li> <li>• max. 40% van uw factuur</li> </ul>	<ul style="list-style-type: none"> <li>• 900 euro</li> <li>• max. 40% van uw factuur</li> </ul>
<b>ZONNEBOILER</b>	<ul style="list-style-type: none"> <li>• 660 euro per m<sup>2</sup></li> <li>• tot 3.300 euro</li> <li>• max. 50% van uw factuur</li> </ul>	<ul style="list-style-type: none"> <li>• 550 euro per m<sup>2</sup></li> <li>• tot 2.750 euro</li> <li>• max. 40% van uw factuur</li> </ul>	<ul style="list-style-type: none"> <li>• 550 euro per m<sup>2</sup></li> <li>• tot 2.750 euro</li> <li>• max. 40% van uw factuur</li> </ul>
<b>BINNENRENOVATIE</b>	<ul style="list-style-type: none"> <li>• binnenmuren, plafond en trap</li> <li>• 35% van uw factuur</li> <li>• tot 1.750 euro premie</li> </ul>	<ul style="list-style-type: none"> <li>• binnenmuren, plafond en trap</li> <li>• 25% van uw factuur</li> <li>• tot 1.250 euro premie</li> </ul>	<ul style="list-style-type: none"> <li>• niet van toepassing</li> </ul>
<b>ELEKTRICITEIT EN SANITAIR</b>	<ul style="list-style-type: none"> <li>• 35% van uw factuur</li> <li>• tot 2.625 euro premie</li> </ul>	<ul style="list-style-type: none"> <li>• 25% van uw factuur</li> <li>• tot 1.875 euro premie</li> </ul>	<ul style="list-style-type: none"> <li>• niet van toepassing</li> </ul>

# 1. Mijn VerbouwPremie



## Premies voor een appartementsgebouw

### GEMEENSCHAPPELIJKE DELEN

CATEGORIE VAN WERKEN	BASISPREMIE VOOR VME OF INVESTEERDER(S) AAN DE GEMEENSCHAPPELIJKE DELEN
DAK *	<ul style="list-style-type: none"><li>• isolatie</li><li>• 8 euro per m<sup>2</sup></li><li>• max. 40% van de factuur</li></ul>
MUUR *	<ul style="list-style-type: none"><li>• isolatie</li><li>• 5 tot 30 euro per m<sup>2</sup></li><li>• max. 40% van de factuur</li></ul>
VLOER *	<ul style="list-style-type: none"><li>• isolatie</li><li>• 6 euro per m<sup>2</sup></li><li>• max. 40% van de factuur</li></ul>
RAMEN EN DEUREN *	<ul style="list-style-type: none"><li>• hoogrendementsglas</li><li>• 16 euro per m<sup>2</sup></li><li>• max. 40% van de factuur</li></ul>
WARMTEPOMP **	<ul style="list-style-type: none"><li>• basispremies:<ul style="list-style-type: none"><li>- geothermisch: 4.000 euro</li><li>- lucht-water: 3.000 euro</li><li>- lucht-lucht: 300 euro</li><li>- hybride warmtepomp: 2.000 euro</li></ul></li><li>• max. 40% van de factuur</li></ul>
WARMTEPOMPBOILER **	<ul style="list-style-type: none"><li>• 900 euro</li><li>• max. 40% van de factuur</li></ul>
ZONNEBOILER **	<ul style="list-style-type: none"><li>• 550 euro per m<sup>2</sup></li><li>• maximum premiebedrag (2.750 euro)</li><li>• max. 40% van de factuur</li></ul>
BINNENRENOVATIE *	<ul style="list-style-type: none"><li>• basispremie: 0 euro</li><li>• aanvullende premie mogelijk als basispremie wordt aangevraagd</li></ul>
ELEKTRICITEIT EN SANITAIR *	<ul style="list-style-type: none"><li>• basispremie: 0 euro</li><li>• aanvullende premie mogelijk als basispremie wordt aangevraagd</li></ul>



## 2. Mijn EPC-labelpremie:

### Energieprestatiecertificaat van de woning / het appartement

Mijn EPC-labelpremie is er enkel voor woningen en appartementen met een ondermaatse energieprestatie. Die toont u aan met een [EPC \(energieprestatiecertificaat\) voor een residentieel gebouw](#) van **voor** de renovatie. Het EPC voor renovatie is ten vroegste opgemaakt op 1/1/2019 en ten laatste op 31/12/2026. Na de energetische renovatie en **binnen de 5 jaar** moet u een nieuw EPC laten opmaken.

Een EPC voor renovatie opgemaakt in 2019 of 2020, krijgt als startdatum 1 januari 2021. Het nieuwe EPC moet dan uiterlijk op 31 december 2025 worden opgemaakt.

Voorwaarde EPC voor de renovatie:

- Het [EPC](#) (lettercode op het EPC) voor de renovatie van de woning heeft label E of F
- Het [EPC](#) (lettercode op het EPC) voor de renovatie van het appartement heeft label D, E of F

Voorwaarde EPC na de renovatie:

- Het EPC na de renovatie van de woning behaalt minimaal label C
- Het EPC na de renovatie van het appartement behaalt minimaal label B

## 2. Mijn EPC-labelpremie:

### Premiebedrag voor aanvragen vanaf 2025

Vanaf 2025 kunt u enkel als eigenaar van een woning, collectief woongebouw of appartement Mijn EPC-labelpremie aanvragen. Het premiebedrag is afhankelijk van:

- Het behaalde EPC-label na de renovatie: hoe beter het behaalde EPC-label, hoe hoger de premie.
- Het gebouwtype na de renovatie.
- De doelgroep (en de inkomenscategorie) waartoe u behoort op de aanvraagdatum. Bent u eigenaar-bewoner, eigenaar en verhuurder aan een woonmaatschappij of op de private of huurmarkt, is uw onderneming eigenaar?
- Het al dan niet voldoen aan de ventilatie-eisen na de renovatie: vermeldt het EPC na de renovatie dat er voldoende ventilatievoorzieningen aanwezig zijn? Dan zal uw premie hoger zijn. [Lees meer over de ventilatievoorziening in het EPC.](#)



## 2. Mijn EPC-labelpremie:



Een EPC-labelpremie kunt u 'eenmalig' krijgen per woning. Maar het aanvragen en krijgen van Mijn EPC-labelpremie kan wel in stappen of schijven. Dit noemen we Mijn EPC-labelpremietraject:

- een eerste aanvraag voor een verbetering van een woning van label E/F naar label C
- een tweede aanvraag voor een verbetering van een woning van label C naar label B
- een derde aanvraag voor een verbetering van een woning van label B naar label A

Bij een ingrijpende energetische renovatie (IER) is er een EPC bouw in plaats van een EPC bestaande bouw. U komt dan wel in aanmerking voor Mijn EPC-labelpremie, maar **niet** voor het hogere bedrag dat wordt toegekend bij het voldoen van de ventilatie-eisen.

## 2. Mijn EPC-labelpremie:

### ^ Premiebedrag voor woning en collectief woongebouw

Mijn EPC-labelpremie voor een woning voor eigenaar-bewoner uit de laagste inkomenscategorie of verhuurder aan een woonmaatschappij vanaf 2025

ventilatie niet Ok	ventilatie OK
6000 euro bij EPC-label A na renovatie	7000 euro bij EPC-label A na renovatie
4500 euro bij EPC-label B na renovatie	5250 euro bij EPC-label B na renovatie
3000 euro bij EPC-label C na renovatie	3500 euro bij EPC-label C na renovatie

## 2. Mijn EPC-labelpremie:

Mijn EPC-labelpremie voor een woning voor eigenaar-bewoner uit de middelste inkomenscategorie vanaf 2025

ventilatie niet Ok	ventilatie OK
5000 euro bij EPC-label A na renovatie	6000 euro bij EPC-label A na renovatie
3750 euro bij EPC-label B na renovatie	4500 euro bij EPC-label B na renovatie
2500 euro bij EPC-label C na renovatie	3000 euro bij EPC-label C na renovatie



## 2. Mijn EPC-labelpremie:

Mijn EPC-labelpremie voor een woning voor eigenaar-bewoner uit de hoogste inkomenscategorie of eigenaar-niet-bewoner vanaf 2025

ventilatie niet Ok	ventilatie OK
4000 euro bij EPC-label A na renovatie	5000 euro bij EPC-label A na renovatie
3000 euro bij EPC-label B na renovatie	3750 euro bij EPC-label B na renovatie
2000 euro bij EPC-label C na renovatie	2500 euro bij EPC-label C na renovatie

## 2. Mijn EPC-labelpremie:

### ^ Premiebedrag voor appartement

Mijn EPC-labelpremie voor een appartement voor eigenaar-bewoner uit de laagste inkomenscategorie of verhuurder aan een woonmaatschappij vanaf 2025

ventilatie niet Ok	ventilatie OK
4500 euro bij EPC-label A na renovatie	5250 euro bij EPC-label A na renovatie
3000 euro bij EPC-label B na renovatie	3500 euro bij EPC-label B na renovatie

## 2. Mijn EPC-labelpremie:

Mijn EPC-labelpremie voor een appartement voor eigenaar-bewoner uit de middelste inkomenscategorie vanaf 2025

ventilatie niet Ok	ventilatie OK
3750 euro bij EPC-label A na renovatie	4500 euro bij EPC-label A na renovatie
2500 euro bij EPC-label B na renovatie	3000 euro bij EPC-label B na renovatie



## 2. Mijn EPC-labelpremie:

Mijn EPC-labelpremie voor een appartement voor eigenaar-bewoner uit de hoogste inkomenscategorie of eigenaar-niet-bewoner vanaf 2025

ventilatie niet Ok	ventilatie OK
3000 euro bij EPC-label A na renovatie	3750 euro bij EPC-label A na renovatie
2000 euro bij EPC-label B na renovatie	2500 euro bij EPC-label B na renovatie

### 3. Premiezoeker.be



a) Fluvius

b) Federaal

-BTW van 6% bij renovatie

c) Vlaanderen (bijvoorbeeld aanpassingspremie)

-Zoals mijn VerbouwPremie

d) Provincie West-Vlaanderen

-Zoals bouwadvies Acasus

e) Gemeente Koksijde

# 6. HOE KAN JE EEN WARMTESCAN AANVRAGEN